□□□□□□□□□□□□□□

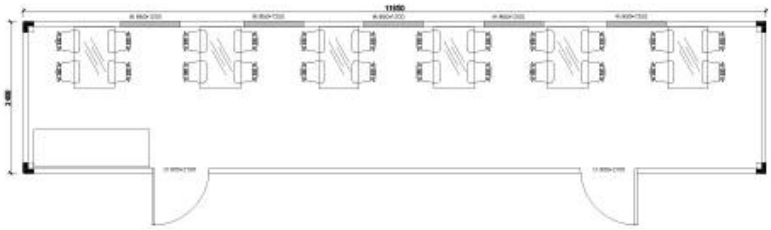

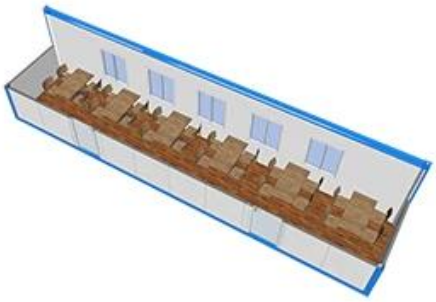

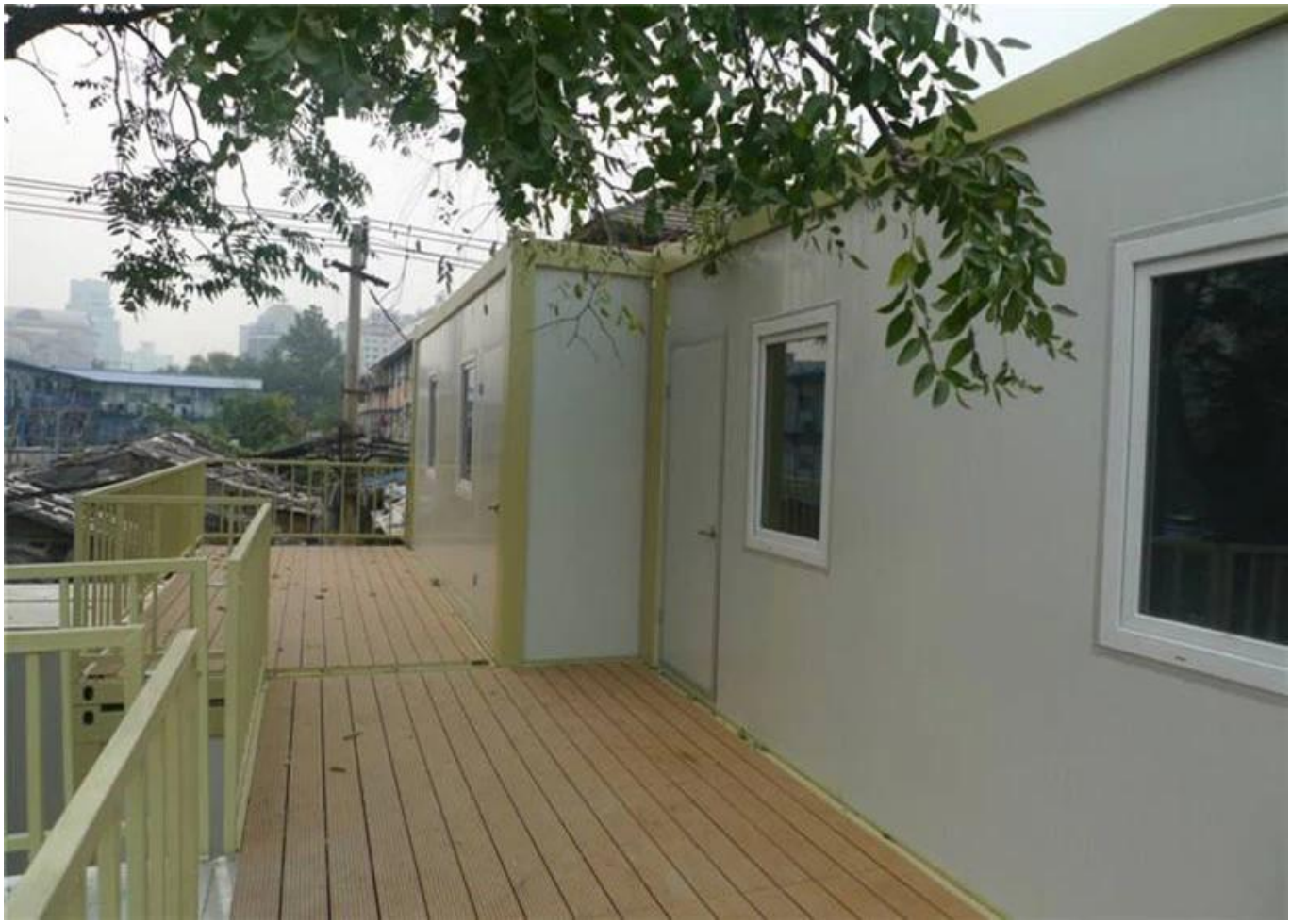

□□□□□□□□□□□□□□□□□□□

□□□□□□□□□□□

NO	□□□□□□□□	□□□□□□□□□□□
1	□□□□□□□□□□□□□□	□□□□□□□□□□□□□□□□□ 2.5 □□ □□□□□ C120 * 60 * 1.7 □□ □□□□□□□□□□□ 50 □□ 0.23 □□. □□□□□□□□□□□□□□□□□□□ □□□□□□□□□□□□□□□□□ 2.5 □□ □□□□□□□□□ Z
2	□□□□□□□□□□□	□□□□□ 80 * 40 * 1.3 □□ □□□□□□□□□□□ 50 □□. + □□□□□ PE □□□□□□□□□□ 0.5 □□
3	□□□□□□□□	2526 * 210 * 150 * 2.5mm
4	□□□□□□□□□□□	□□□□□□□□□□□□□□□□□□□□□□ 18 □□
5	□□□□□□□□□□□□□	□□□□□□□□□□ PVC 1.6 □□
6	□□□□□□□□□□□	T75 0.6mm □□□□ 845 * 2035
7	□□□□□□□□□□□□□□□□	□□□□□□□□□□□□□□□□□□□□□□□□□□□□□□ 1130 * 1100 □□□□□□□□□□□□□□□□□□□□□□
8	□□□□□□□□	□□□□□□□□□□□□□□□□□ V1150,75 □□. 0.4 / 0.450KG / m³

9	□□□□□□□□□□□□□□	φ50mmPVC□□□ □□□□□ 831 * 0.4 □□ 75 □□□□ □□□□□□□□□□ 0.4mmcolumn cladding □□□□□□□□□□ □□□
10	□□□□□□□□□□□□□□□□□□	□□□□□□□□□□□□□□□□□□□□□□□□□□□□□□ 4 □□□□□□□□□ 1 □□□□□□□□□ 2 □□□
11	□□□□□□□□□□	10 □□