□□□□□□□□□□□□□□□□□□□□□□□□ - □□□□□□□□□□□□□□□□□□□□

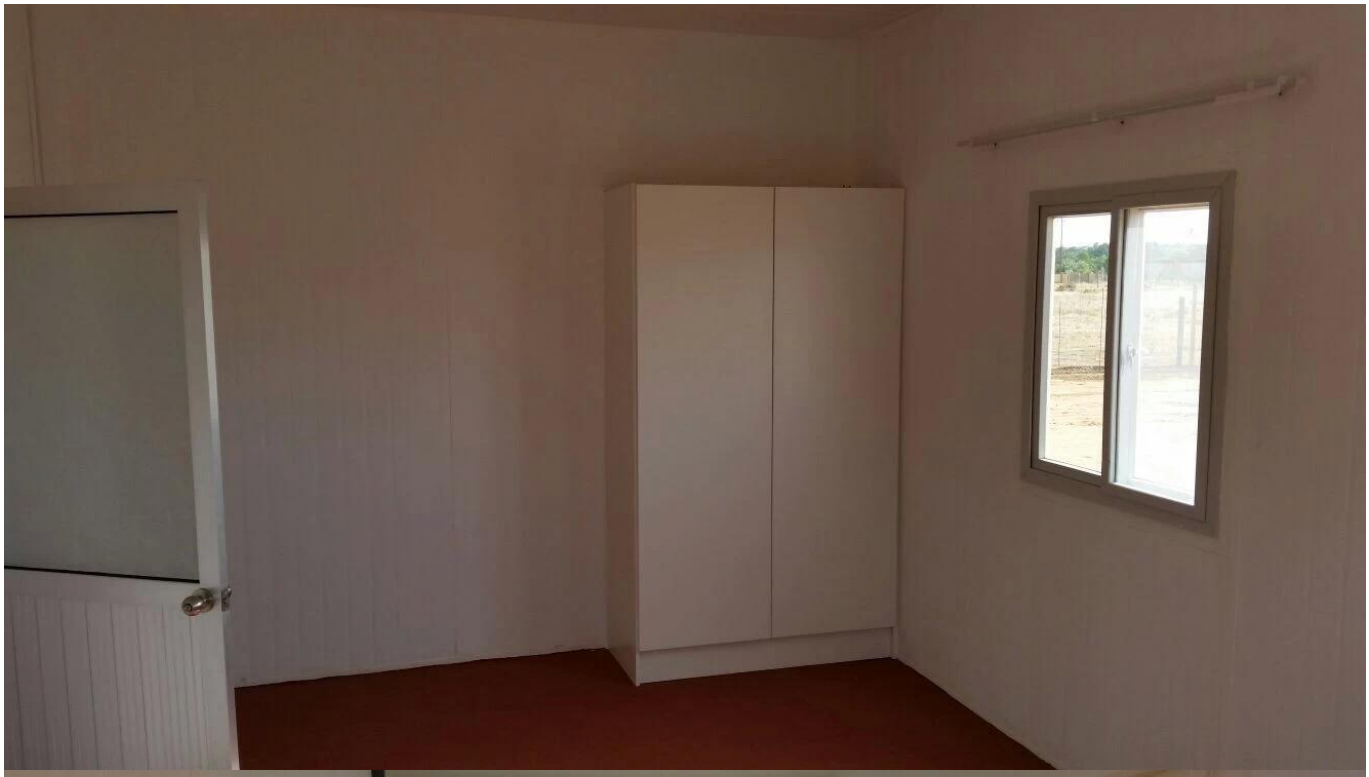

□□□□ [Modular Hotels China Company](#) □□□□□□□□□□□□□□□□□□□□□□□□□□□□□□□□□□□□

| □□□□□□□□□ | Heya-69.92 |
|---|---|
| □□□□□□□□□□ | □□□□□□□□□□□□□: 1<br>□□□□□□□□: 3<br>□□□□□□□□□: 1<br>□□□□□□□□□: 1<br>□□□□□□□□□□ 100 □□. 75 □□. (□□□□□□□□□□□□□□□□□□□□□□<br>0.45 □□., 18kg/m3)<br>C-type Steel Purlin □□□□□□□□□□, □□□□□□□□□□□□□□, □□□□□□□□□□□,<br>□□□□□□□□□□□□□□□□□□□□□, Celing PVC, □□□□□□□□□□□□□□□,<br>□□□□□□□□□□□□□□ |
| □□□□□□□□ M2/□□□□□□ | 69.92 |
| □□□□□□□□□□□□□ (□□□□□ FOB) | US $ 7871.78 |
| □□□□□. □□□□□□□ | 2 |
| □□□□□□□□□□□□□□□□□□□□□ (40 "HQ) | 2UNIT/40HQ |

| □□□□□□□□□□□□□□□□□□□□

| | | |
|---|---|---|
| 2 | □□□□