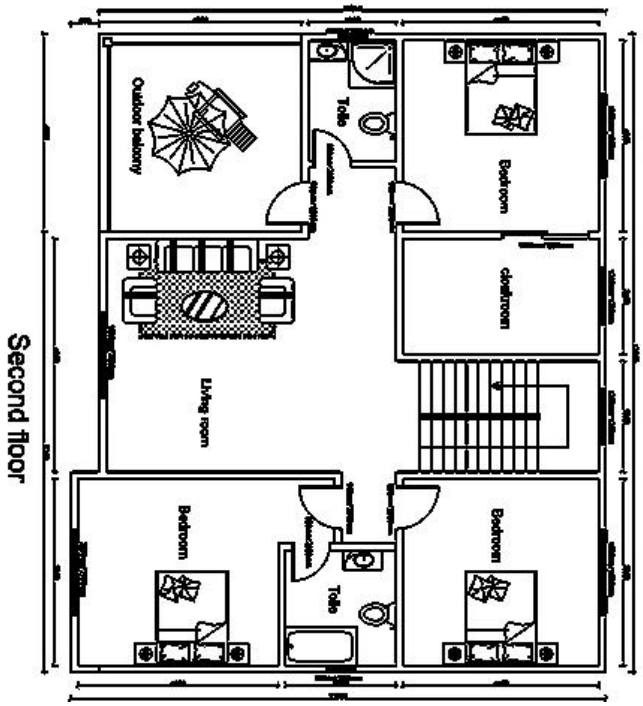

Second floor

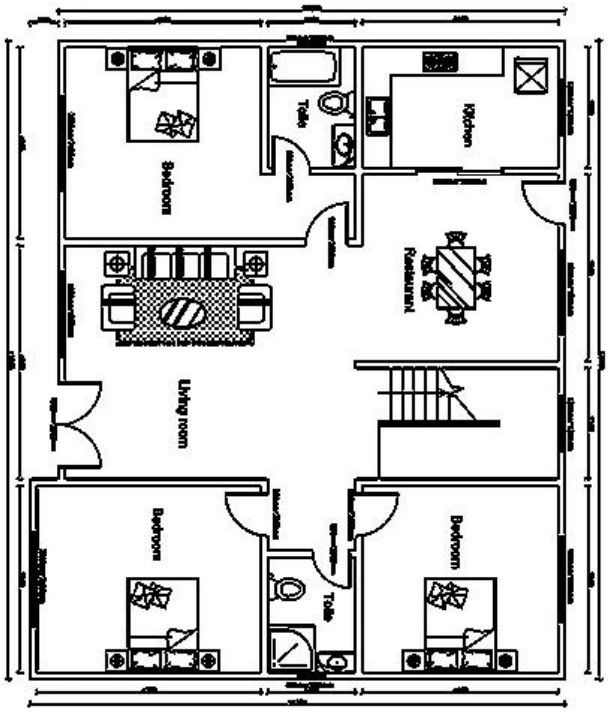

Ground floor

РАЗБИРАТЕЛЬНЫЙ ЛИСТ ПРЕДЛОЖЕНИЯ				
Нет.	ИМЯ	ОПИСАНИЕ	ЕДИНИЦА ИЗМЕРЕНИЯ	КОЛИЧЕСТВО ТЕОРИИ
Структура LGS				
1	стальная конструкция		□	260
2	арматура		установлен	260
Стеновая система				
1	Плита OSB для наружной стены	1220 * 2440 * 9 мм	□	369,6

2	Однонаправленная дыхательная бумага для наружных стен		□	426,28
3	Деревянная опора для внешней стены	30 * 40 * 3000 мм	м	1108,8
4	Наружная стена металлическая резная доска	381 * 3800 * 16 мм + 381 * 4500 * 16 мм	□	369,6
5	Плита OSB для внутренней стены	1220 * 2440 * 9 мм	□	561,33
6	Гипсокартон для внутренних стен	1200 * 2400 * 9 мм	□	561,33
7	Фиброцементная плита мокрого района	1220 * 2440 * 10 мм	□	162,36
Система изоляции				
1	Изоляция из стекловаты	T75мм□12□/рулон 16 кг / м3	□	546,645
2	Изоляция из стекловаты (под крышей)	T75мм□12□/рулон 16 кг / м3	□	212,2
3	Внешняя стеновая плита XPS	1200 * 600 * 40 мм	□	369,6
Система пола				
1	Поверхность пола OSB	1220 * 2440 * 18 мм	□	142
2	Напольная самоклеящаяся водонепроницаемая катушка	T1,5 мм□-15 ℃□20 □/рулон	□	142
3	Подушка для пола из бетона	Бетон C25	□	142
Система крыши				
1	Кровельная плита OSB	1220 * 2440 * 12 мм	□	212,2
2	самоклеящаяся водонепроницаемая катушка	T1,5 мм□-15 ℃□20 □/рулон	□	212,2
3	Черепица	асфальтовая плитка	□	212,2
4	Коньковая черепица	асфальтовая плитка	м	44,8
5	Карнизы крыши молдинг пвх	6м / шт	м	67,233
6	Заглушка из ПВХ	4м / шт	м	67,233
7	Металлическая резная доска под карниз	381 * 3800 * 16 мм	□	40,3398
Дверь и Окно				
1	Окно из алюминия		□	56,68
2	Межкомнатная дверь		□	19
3	Комплектующие для порога / подоконника	1220 * 2440 * 10 мм	м	181,1
Водная и электрическая система				
1	Водопроводные трубы		□	260
2	Электрическая система	Включите слабый ток, исключите розетку / выключатель / свет и т. Д.	□	260

Система декоративных аксессуаров	□	260
Система аппаратных аксессуаров	□	260