Описание продукта

Heya-2Q08

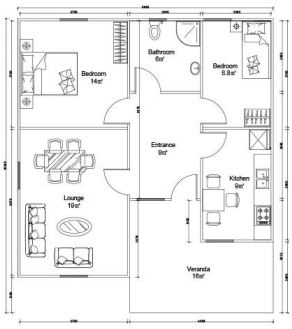

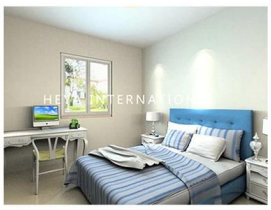

PROJECT NO.	HY-2-Q08	DATE				
NAME	**DESCRIPTION**	**UNIT**	**THEORY QTY**	**LOSS RATE**	**UNIT**	**ACTUAL QTY**
LGS Structure						
steel structure		m²	91	1	T	3.00
fittings		set	91	1	m²	91.00
Wall System						
External wall OSB board	1220*2440*9mm	m²	167.185	1.15	pc	66.76
External wall unidirectional breath paper		m²	175.165	1.2	m²	210.20
External wall metal carved board	381*3800*16mm ÷381*4500*16mm	m²	167.185	1.15	m²	192.26
Internal wall OSB board	1220*2440*9mm	m²	197.967	1.12	pc	76.99
Internal wall gypsum board	1200*2400*9mm	m²	197.967	1.12	pc	76.99
Wet district fiber cement board	1220*2440*10mm	m²	73.524	1.12	pc	28.59
Insulation System						
Glasswool Insulation	T75mm，12m²/roll 16Kg/m3	m²	219.338	1.1	roll	20.11
Glasswool insulation(under roof)	T75mm，12m²/roll 16Kg/m3	m²	107.2	1.1	roll	9.83
External wall XPS board	1200*600*40mm	m²	167.185	1.05	pc	243.81
Roof System						
Roof OSB board/OSB	1220*2440*12mm	m²	134.68	1.15	pc	53.78
self-paste waterproof coil	T1.5mm，-15℃，20m²/roll	m²	134.68	1.2	roll	8.08
Roof tile	asphalt tile	m²	134.68	1.2	pack	57.72
Roof ridge tile	asphalt tile	m	14.15	1.1	pack	1.95
Roof eaves pvc molding /PVC	6m/pc	m	50.5	1.1	pc	9.26
PVC closing strip/PVC	4m/pc	m	50.5	1.1	pc	13.89
Metal carved board under roof eaves	381*3800*16mm	m²	25.25	1.2	pc	21.04
Door & Window						
PVC window		m²	7.98	1	m²	7.98
PVC door		m²	10.8	1	m²	10.80
Accessories for door sill/windowsill	1220*2440*10mm	m	59.5	1.1	pc	4.55
Water&Electric System						
Water Pipes		m²	91	1	m²	91.00
Electric system	Include weak current,exclude socket/switch/light,etc	m²	91	1	m²	91.00
Decoration Accessories System		m²	91	1	m²	91.00
Hardware Accessories System		m²	91	1	m²	91.00
TOTAL EXW cost		$16,948.89				
TOTAL FOB Qingdao	40ft or 20ft shipping container	$17,848.89				
TOTAL CIF XX		$19,938.13				

Введение компании

Компания Shandong Heya является лучшим китайским поставщиком сборных корпусных решений.

Наша продукция включает в себя сборные дома, контейнерные дома, мобильные дома, виллы, легкие стальные конструкции.

У нас есть более 10 лет опыта работы в отрасли, профессиональная команда производства и закупок,

поддерживать долгосрочные отношения сотрудничества со многими известными производителями.

Уже завершен проект контейнерного дома для беженцев в Германии, проект сборных классов в Зимбабве,

Сборный дом в Южной Африке, проект сборного дома в Уругвае и так далее.

Наша компания стремится стать вашим надежным партнером, вы сосредоточены на своей области знаний,

Позвольте нам помочь вам разобраться с временным офисом и складом комплексного решения.

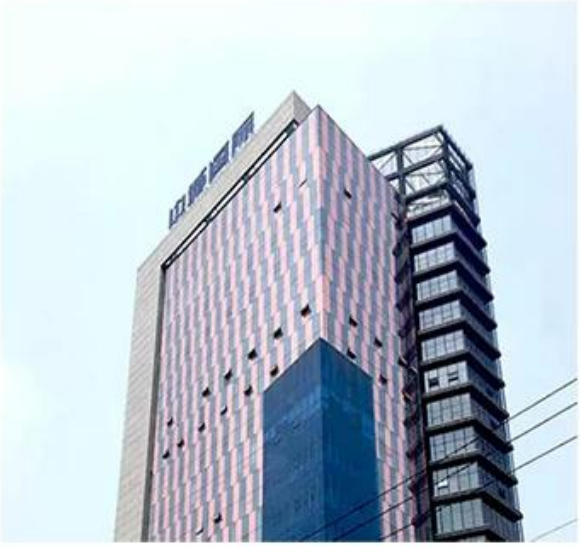

Наш завод находится в прекрасной столице воздушных змеев Вэйфан, Шаньдун.

В последние годы сила фабрики росла и развивалась,

а его производственная мощь и качественные услуги завоевали похвалу наших клиентов со всего мира.

Мы приглашаем каждого клиента посетить фабрику и проверить качество продукции.

сертификат

Сосредоточьтесь на «Качестве и сервисе», едином сервисе, который поможет вам сэкономить на затратах, уменьшить все заботы, реализовать идеальный проект.

A. Профессиональная команда дизайнеров и инженеров: полное решение для проектирования стальных конструкций B.

Заготовка и производство всех материалов для сборного строительства.

У нас есть профессиональная команда по закупкам, чтобы убедиться, что все материалы хорошего качества.

И наша фабрика работает в соответствии со стандартом ISO / CE / SGS, чтобы убедиться, что производство работает с высокими технологиями.

C. Управление сайтом и надзор за установкой, мы могли бы

отправить наших инженеров, чтобы помочь для надзора за установкой,

вам просто нужно подготовить команду, которая знает, что нормальные строительные работы будут в порядке.

Упаковка & Доставка

Детали упаковки: 1, доставка 40'HQ транспортным контейнером. 2, 4 в 1 плоской упаковке

Детали доставки: через 3-20 дней после заказа

Наши клиенты

HEYA GROUP

HEYA GROUP
HEYA GROUP

Вопросы-Ответы

1, каков ваш срок оплаты?

50% депозит TT, баланс 50% перед загрузкой контейнера TT; 100% LC в виде (полная оплата более 100 000 долларов США);

2, как насчет доставки?

Мы используем контейнер 40HQ для отправки товара; Обычно контейнер 40HQ может вместить около 160-180 квадратных

метров дома.

3, время доставки?

Зависит от MOQ, как правило, мы можем организовать отгрузку около 10 дней после получения депозита.

4, как установить?

Обычно мы предоставляем установочный чертеж, а при необходимости также предоставляем монтажное видео.

5, вы можете отправить работников, чтобы помочь мне построить дом?

Учитывая стоимость рабочей силы, вопросы безопасности и визы, мы предлагаем выслать одного или двух инженеров для руководства и обучения персонала.

Вы должны предоставить авиабилеты, гостиницу, питание и 100USD в день для зарплаты инженера.