2B06-A Китайский 2-комнатный, легко построенный и прочный дом из сэндвич-панелей для проживания

Описание продукта

Heya-2B06-A

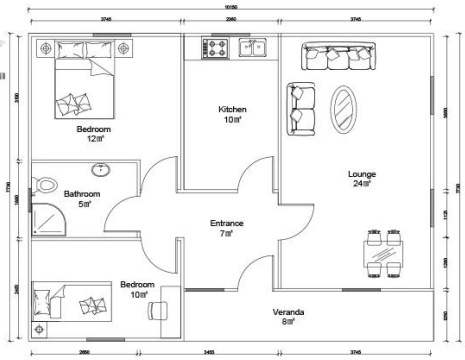

BREAKDOWN QUOTATION SHEET			
NO.	HY-2B06-A	**DATE**	
Item	**Description**	**Qty**	**Unit**
Steel frame	C-type steel purlin and beam, square tube,steel channels	78	m2
Exterior Wall	75mm EPS Color Steel Sandwich Panel,pre-cut,with film protection	142.9	m
Interior Wall	75mm EPS Color Steel Sandwich Panel,pre-cut,with film protection	70	m
Roof	75mm EPS Color Steel Sandwich Panel,pre-cut,with film protection	129.4	m
Ceiling	PVC ceiling	78	m2
Floor	Ceramic tile 800x800mm	78	m2
Door	Out door (Steel door) 900*2000mm	1	pcs
	Bathroom door 800mm x 2000mm (water proof)	5	pcs
Windows	PVC sliding window 950(W)*1000mm(H)	7	pcs
	PVC sliding window 950(W)*600mm(H)	1	pcs
Drain system	Drain pipes ,gutter	43	m
Electric system		78	m2
Accessories	Kinds of necessary screws, sealant,ridge tile,packet eaves,flashing,channel iron	78	m2
Total Amount (Necessary Basic Fitting)		**$7,546.08**	
Inland Cost	40HC container loading	1	pcs
Workers loading Cost	40ft/20ft container	1	pcs
Total Amount		**$8,496.08**	

Введение компании

Компания Shandong Quality Company является лучшим китайским поставщиком сборных домов. Наша продукция включает в себя сборные дома, контейнерные дома, передвижные дома, виллы, легкие стальные конструкции. Мы имеем более 10 лет опыта работы в отрасли, профессиональную команду по производству и закупкам, поддерживаем долгосрочные отношения сотрудничества со многими известными производителями. Мы уже завершили проект контейнерного дома для беженцев в Германии, проект сборных классных комнат в Зимбабве, сборный дом в Южной Африке, сборные деревни в Уругвае Проект дома и так далее.

Наша компания стремится стать вашим надежным партнером, вы сосредоточены на своей области знаний, позвольте нам помочь вам с временным офисом и складом комплексного решения.

Наша фабрика расположена в красивой столице воздушных змеев Вэйфане, Шаньдун. В последние годы мощность завода растет и развивается, а его производственная мощность и качественные услуги завоевали похвалу наших клиентов со всего мира. Мы приглашаем каждого клиента посетить завод и проверить качество продукции.

Сертификат

Сосредоточьтесь на «качестве и обслуживании», комплексное обслуживание поможет вам сэкономить затраты, уменьшить все ваши заботы и реализовать идеальный проект.

A. Профессиональная команда дизайнеров и инженеров: Полное решение для проектирования стальных конструкций.

B. Закупка и производство всех материалов для сборных зданий. У нас есть профессиональная команда по закупкам, которая гарантирует, что все материалы хорошего качества. И наша фабрика работает в соответствии со стандартами ISO/CE/SGS, чтобы гарантировать, что производство работает с использованием высоких технологий.

C. Управление площадкой и надзор за установкой. Мы можем отправить наших инженеров для помощи в надзоре за установкой, вам просто нужно подготовить команду, которая знает, что обычные строительные работы будут в порядке.

Упаковка и доставка

Детали упаковки: 1. Доставка 40-дюймовым транспортным контейнером HQ. 2, плоская упаковка 4 в 1.

Детали доставки: 3-20 дней после заказа.

Наши клиенты

HEYA GROUP

HEYA GROUP
HEYA GROUP

Часто задаваемые вопросы

1. Каков ваш срок оплаты?

50% депозит банковским переводом, 50% остаток перед погрузкой контейнера банковским переводом; 100% аккредитив по предъявлении (общая сумма платежа превышает 100 000 долларов США);

2. Как насчет доставки?

Для отправки товара мы используем контейнер 40HQ; Обычно контейнер 40HQ может загрузить дом площадью около 160-180 квадратных метров.

3. Время доставки?

В зависимости от минимального заказа, обычно мы можем организовать доставку примерно через 10 дней после получения депозита.

4. Как установить?

Обычно мы предоставляем установочный чертеж, а при необходимости мы также предоставляем установочное видео.

5. Можете ли вы прислать рабочих помочь мне построить дом?

Учитывая стоимость рабочей силы, вопросы безопасности и визы, мы предлагаем направить одного или двух инженеров для руководства и обучения вашего персонала.

Вы должны предоставить авиабилеты, гостиницу и питание, а также 150 долларов США в день на зарплату инженеру.