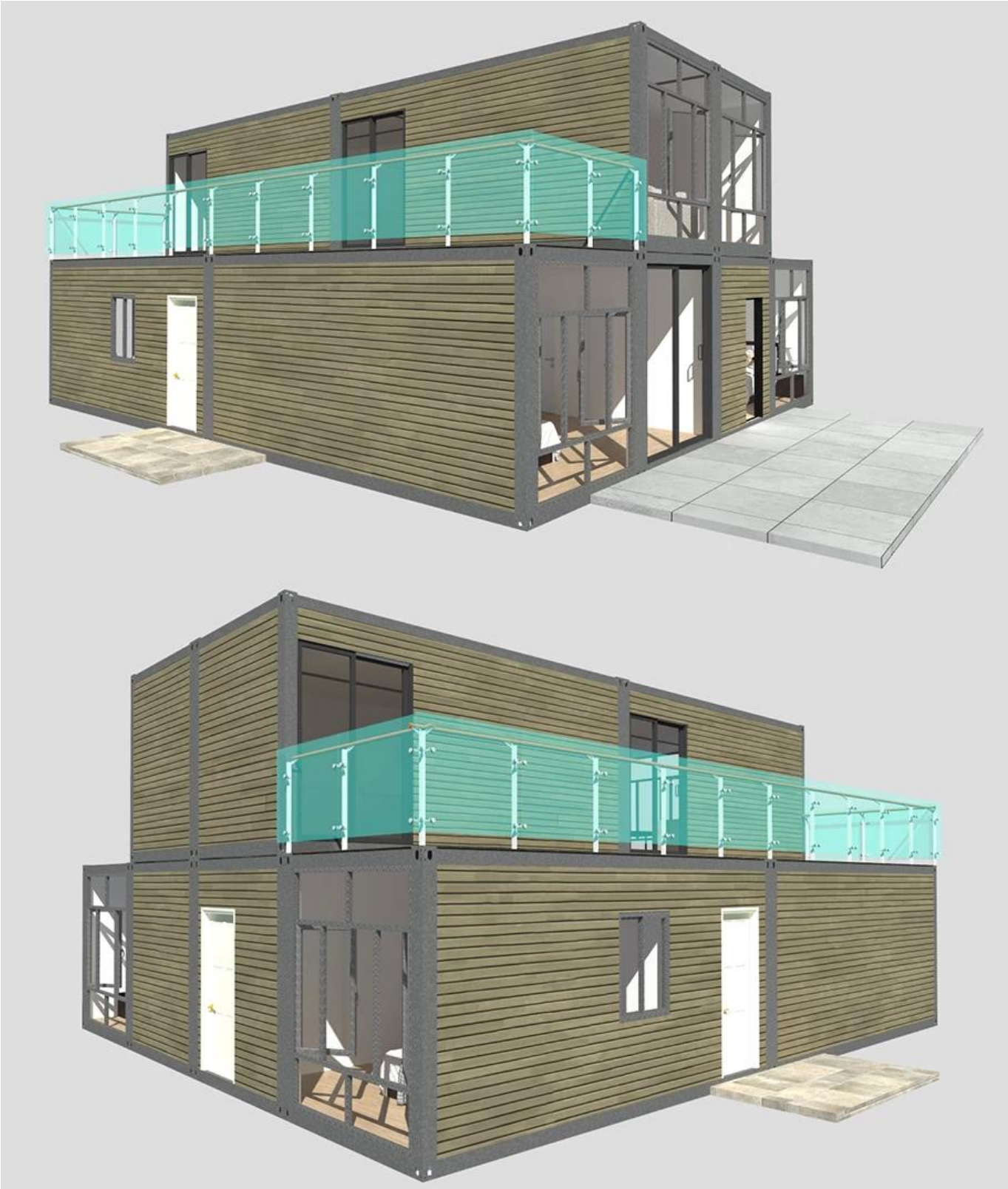

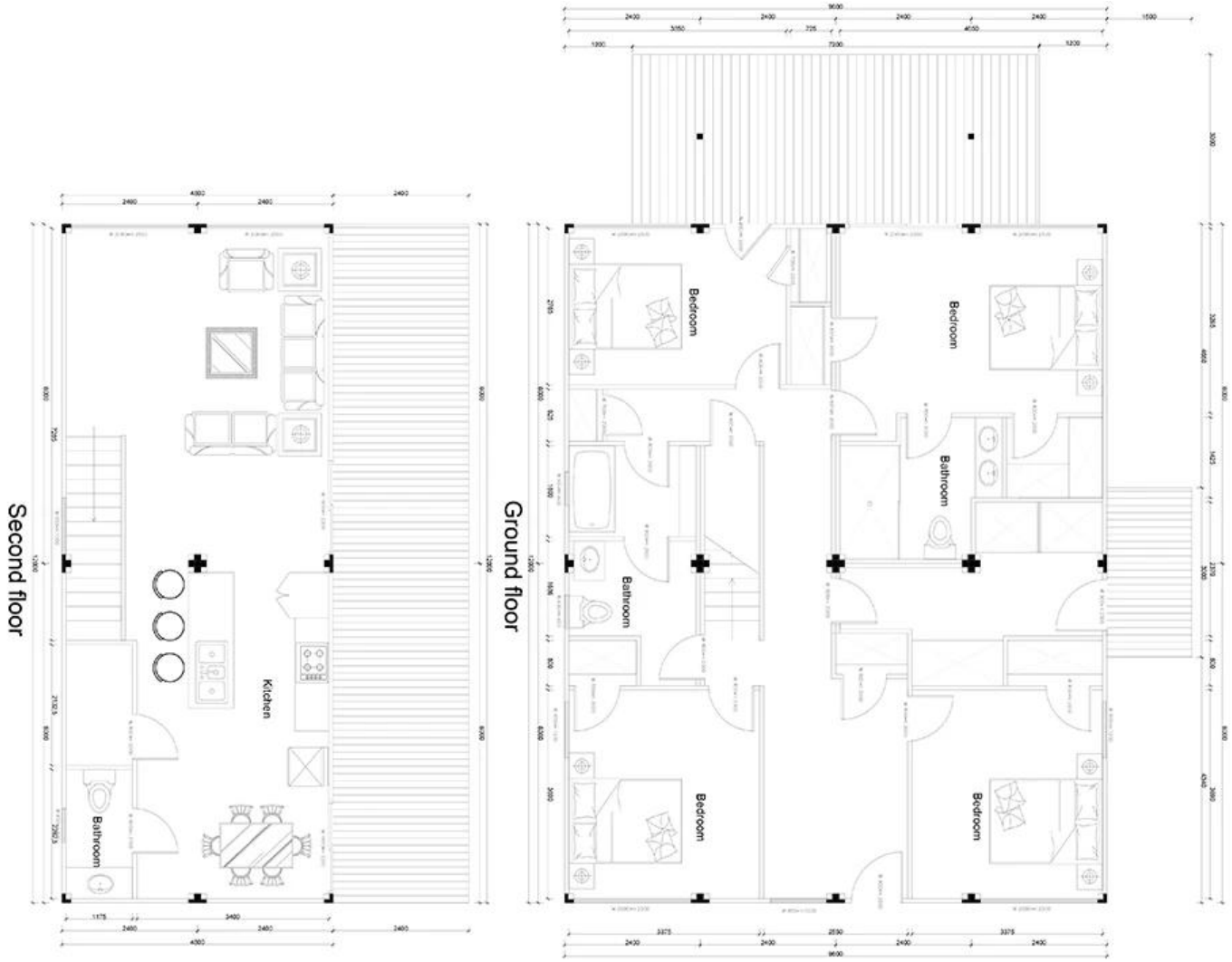

FOLHA DE COTAÇÃO DE REPARTIÇÃO

PROJETO		Recipiente modular combinado de 6000 mm * 2400 mm * 2896 mm			
NÃO.	NOME	DESCRIÇÃO	TAMANHO	QTY	UNIDADE
ITEM BÁSICO				12	conjunto
1	Cobertura	placa de fivela de aço colorida	0,5 mm	12	conjunto
		isolamento de lã de vidro			
		quilha de aço galvanizado			
2	Chão	teto de metal branco	0,3 mm	12	conjunto
		piso de couro vinil	1,6 mm		
		placa de fibra de cimento	1,8 mm		
		Filme de isolamento PE			
		quilha de aço galvanizado			
3	Coluna	coluna de aço glavanizada	L2580mm	48	pc
4	Tubo de drenagem	Tubos de drenagem de chuva	tubo de pvc branco	48	pc

AUMENTAR ITEM					
5	painel de parede	Painel sanduíche de lã de vidro de 75 mm		446	m2
6	Cobertura	Painel sanduíche de lã de vidro de 75 mm		0	m
7	Decoração de parede externa	Quadro pendurado		187,2	m2
8	Telha	Telha asfáltica		0	m2
9	Decks	WPC		81,6	m2
10	Guardrail			25,2	m2
11	Escada			1	conjunto
12	Janela	Janela de liga de alumínio		36,4	m2
13	Porta	porta de aço branco	700mm * 2000mm	2	conjunto
			800mm * 2000mm	17	conjunto
14	Sistema elétrico	Liga de alumínio porta		15,64	m2
		mudar para o padrão local		12	conjunto
		Luz LED		26	pc
		interruptor		26	pc
		tomada		35	pc
15	Sistema de água	tubos de entrada e saída de água		33,1	m2
16	Montar acessórios	Rodapé de cobertura de PVC		12	conjunto
		Conexão	bloqueio de conexão do módulo	70	conjunto
		Cobertura de moldagem	parte superior do módulo e cobertura da parte de conexão da coluna	81,6	m
			módulo de conexão de piso parcialmente coberto	162	m
		fita adesiva	enchimento de fita de borracha entre a parte de conexão do módulo	81,6	m
		Fita auto-adesiva	fita adesiva à prova d'água entre a parte de conexão do módulo	81,6	m
17	Instalações (opção)	chuveiro			conjunto
		banheiro			conjunto
		bacia			conjunto
		cama			conjunto
		mesa			conjunto
		guarda roupa			conjunto

Valor total (ajuste básico necessário)

18	Custo interno	Carregamento de contêiner 40HC	3	pcs
		Carregamento de contêiner 20GP	0	pcs
19	Custo de carregamento de trabalhadores	Contêiner de 40 pés / 20 pés	3	pcs