

produtos foto

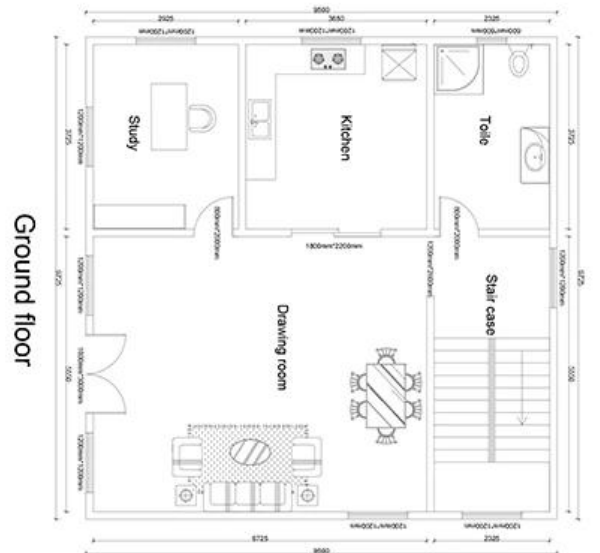

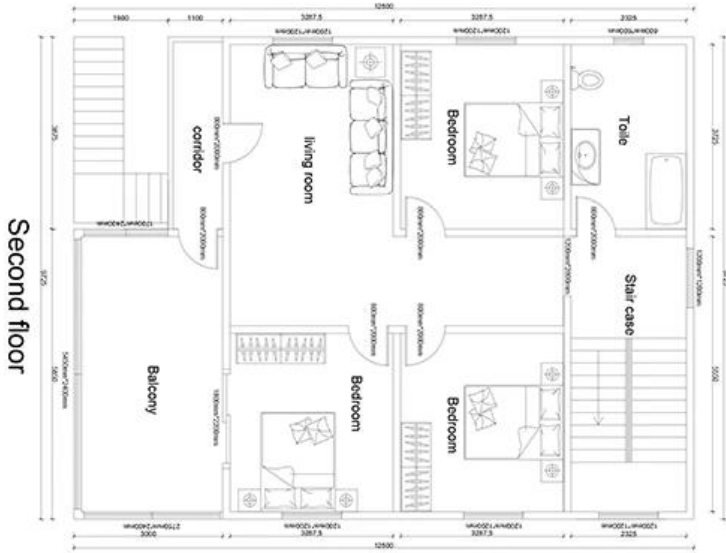

produtos Detalhe



1
2
3
4
5
6
7
8
9
10
11
12
13
14
15
16
17
18
19
20
21
22
23
24
25
26
27
28
29
30
31
32
33
34
35
36
37
38
39
40
41
42
43
44
45
46
47
48
49
50
51
52
53
54
55
56
57
58
59
60
61
62
63
64
65
66
67
68
69
70
71
72
73
74
75
76
77
78
79
80
81
82
83
84
85
86
87
88
89
90
91
92
93
94
95
96
97
98
99
100

Item	Detalhe
Comprimento	Comprimento interno / comprimento externo 5,81m / 6,06m
Largura	Largura interna/largura externa 2,188/2,438m
Altura	Altura interna/altura externa 2.410m/2.591m
Estrutura principal	aço leve
Teto	Fora é aço colorido de 0,4 mm como superfície, meio é isolamento de lã de vidro de 100 mm. Carga viva permitida 0,75 KN/m ²
Parede	50mm /75mm /100mm lã de vidro / painel sanduíche de lã de rocha, chapa de aço colorida de 0,4 mm e densidade interna de lã de vidro de 50kg/m ³ .
Base	O lambril externo é de chapa de aço galvanizado de 0,3 mm e o isolamento é de lã de vidro / lã de rocha. O material de suporte é o painel de fibras de magnésio de cimento de 18 mm e a decoração interna é o piso de PVC de 1,6 mm.
Carregamento permitido	2 KN/m ²
Janela	PVC deslizante/janela de batente ou janela de alumínio
Porta	Porta Painel Sandwich ou Porta de Segurança em Aço ou Porta de Vidro, mobiliada com Fechadura.
Sistema elétrico opcional	Plano, projeto e construção fornecidos
Parâmetro técnico	à prova de água, à prova de som, prevenção de incêndio e à prova de umidade