

produtosfoto

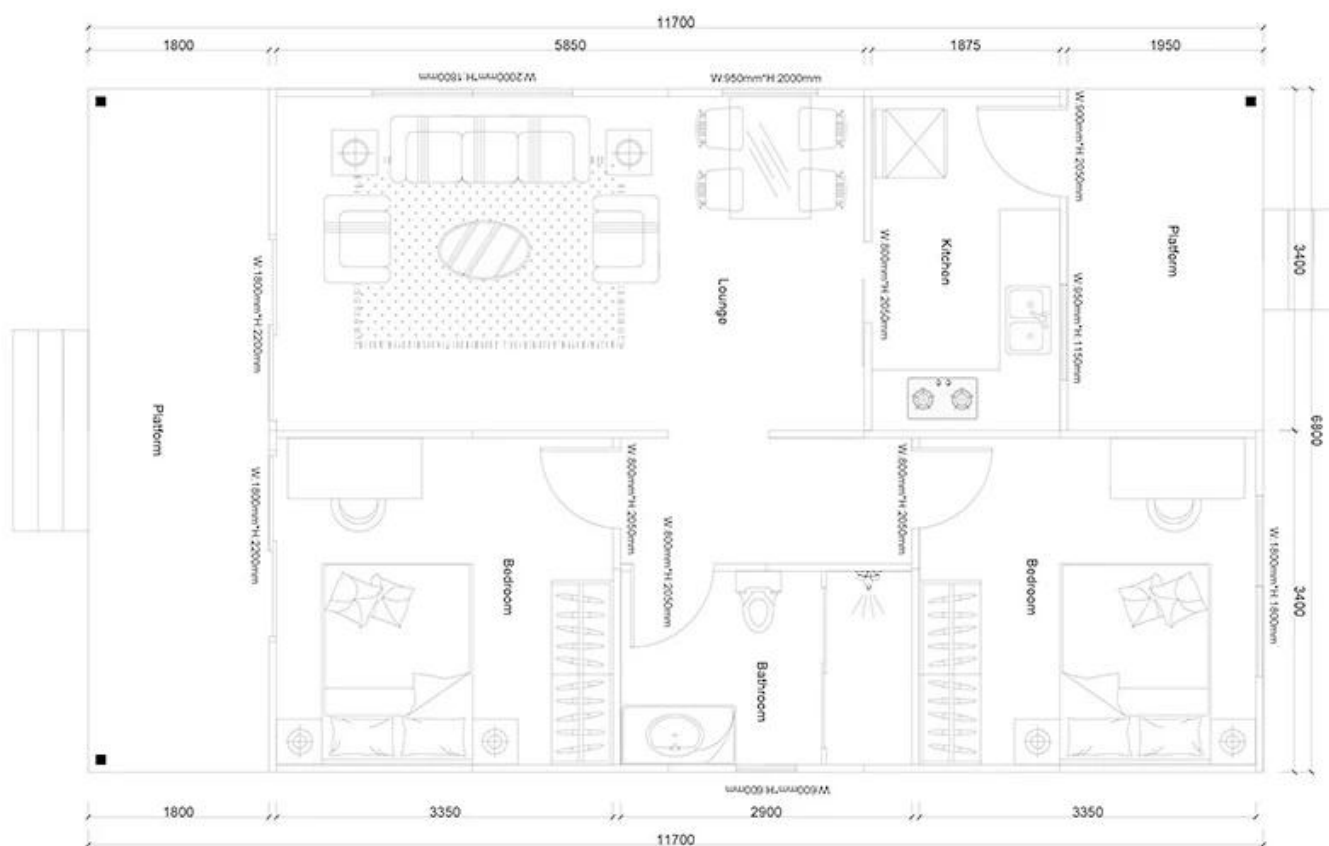
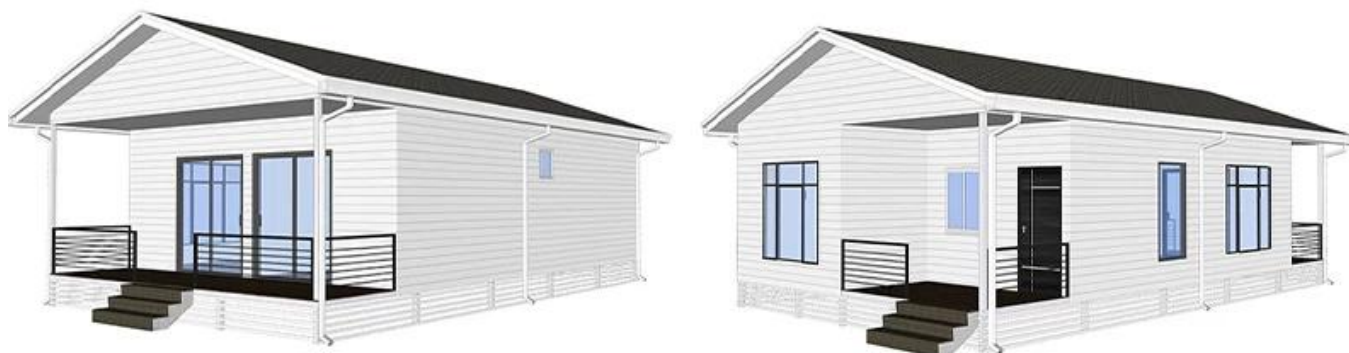

produtosDetalhe

QUEBRAR FOLHA DE COTAÇÃO

PROJETO
NÃO.

HY-2-Q11

Não. **NOME**
Estrutura LGS

DESCRIÇÃO

UNIDADE

1	estrutura de ferro		□
2	acessórios		conjunto

Wall System

1	Placa OSB de parede externa	1220 * 2440 * 9 mm	□
2	Papel de respiração unidirecional de parede externa		□
4	Placa de metal esculpida na parede externa	381 * 3800 * 16 mm + 381 * 4500 * 16 mm	□
5	Placa OSB de parede interna	1220 * 2440 * 9 mm	□
6	Placa de gesso de parede interna	1200 * 2400 * 9 mm	□
7	Placa de fibrocimento de distrito molhado	1220 * 2440 * 10 mm	□

Sistema de Isolamento

1	Isolamento de lã de vidro	T75mm □ 12□ / roll16Kg / m3	□
2	Isolamento de lã de vidro (sob o telhado)	T75mm □ 12□ / roll16Kg / m3	□
3	Placa XPS de parede externa	1200 * 600 * 40 mm	□

RoofSystem

1	Placa de OSB do telhado / OSB	1220 * 2440 * 12 mm	□
2	bobina impermeável autocolante	T1.5mm □ -15 °C □ 20□ / roll	□
3	Telha	telha de asfalto	□
4	Telha de cumeeira	telha de asfalto	m
5	Moldura de pvc de beirais de telhado	6m / pc	m
6	Tira de fechamento em PVC / PVC	4m / pc	m
7	Placa de metal esculpida sob beirais do telhado	381 * 3800 * 16 mm	□

Janela da porta

1	Janela de PVC		□
2	Porta de PVC		□
3	Acessórios para peitoril de porta / janela	1220 * 2440 * 10 mm	m

Água e Sistema Elétrico

1	Encanamento		□
2	Sistema elétrico	Incluir corrente fraca, excluir tomada / interruptor / luz, etc.	□

Sistema de acessórios de decoração

Sistema de acessórios de hardware