produtosfoto

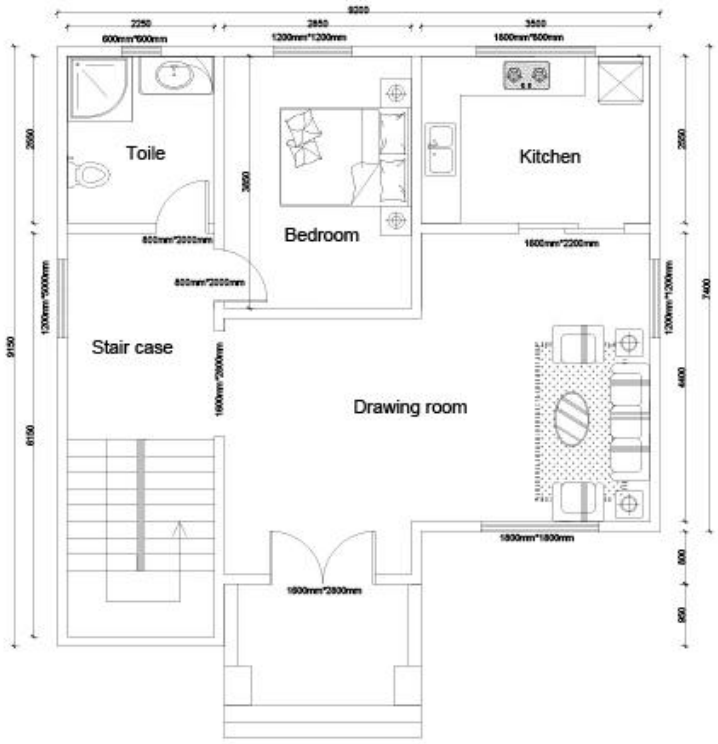

Ground floor

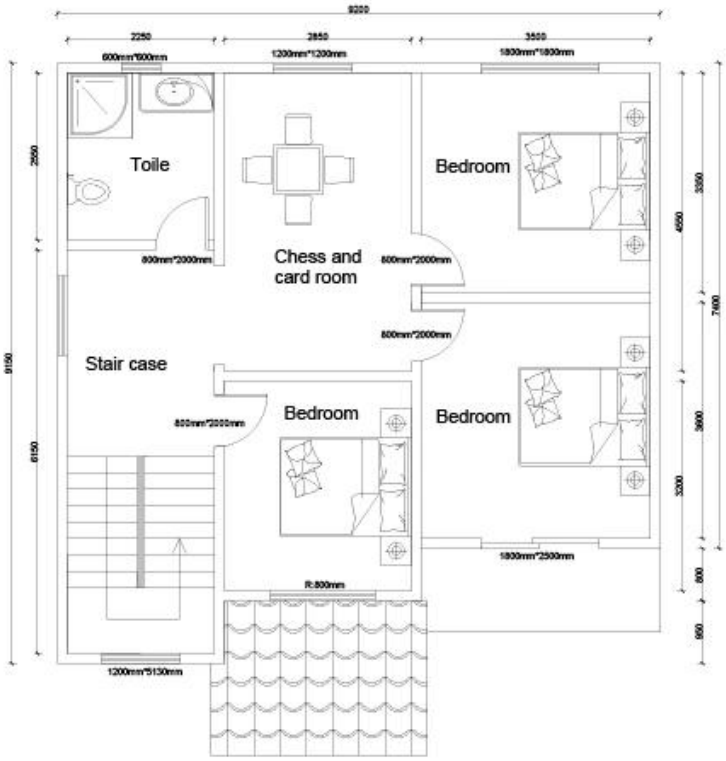

Second floor

Outros pontos

pontos

uma. As casas pré-fabricadas podem ser utilizadas em canteiro de obras, baixo custo, fácil instalação, reutilizáveis, com conservação de energia.

b. Utilizado em canteiros de obras, pode ser reaproveitado em diversos empreendimentos, o que é muito econômico.

c. As casas pré-fabricadas podem ser projetadas como acomodação, escritório, centro de controle, cantina e assim por diante.

d. O baixo custo, fácil montagem e desmontagem, reutilizáveis, são as vantagens mais destacadas desta casa.

e. Podemos projetar o estilo de acordo com seus diferentes requisitos e climas do local de construção.
É à prova de fogo, à prova d'água, à prova de terremoto e à prova de calor.

f. A partição da parede depende de você, podemos projetar a partição que você deseja.

g. Excelente na característica de proteção contra tufões e terremotos, a classificação é de 8 graus, e a classificação à prova de terremotos é de 7 graus.

h. A vida útil é de cerca de 10-15 anos. Proteção ambiental e econômica.

I. Cada trabalhador pode montar 20 ~ 30 metros quadrados todos os dias. 6 trabalhadores podem terminar a casa pré-fabricada de 300m² em 2 dias.

j. Carregamento: 320 metros quadrados podem ser carregados em um contêiner de transporte de 40 pés.

Certificado

Concentre-se em '' Qualidade e Serviço '', um serviço completo ajuda a economizar custos, reduzir todas as suas preocupações, entregar o projeto perfeito.

Equipe profissional de design e engenharia: solução completa para projeto de estrutura de aço

Aquisição e fabricação de todos os materiais para construção pré-fabricada.

Contamos com uma equipe profissional de compras para garantir que todos os materiais sejam de boa qualidade.

E nossa operação de fábrica sob o padrão ISO / CE / SGS, para garantir que a fabricação funcione com alta tecnologia.

Gerenciamento do local e supervisão da instalação, poderíamos enviar nossos engenheiros para ajudar na supervisão da instalação,

você só precisa preparar uma equipe que sabe que as obras normais de construção serão OK.