

## **Descrição do Produto**

# Heya-2S06

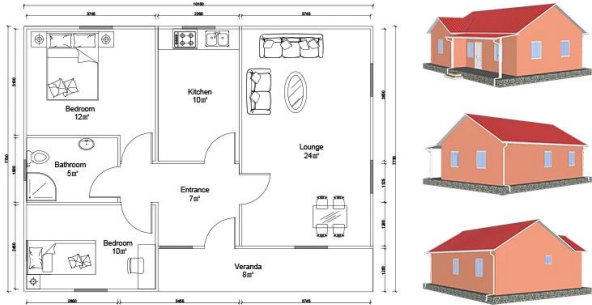

QUOTATION SHEET							
NO.	Heya-2S06					DATE	
NO	ITEM	DESCRIPTION	UNIT	THEORY QTY	LOSS RATE	UNIT	ACTUAL QTY
<b>Frame System</b>							
1	Steel structure		m²	78.00	1.00	T	3.12
2	Fittings		set	78.00	1.00	m²	78.00
<b>Wall System</b>							
3	External wall foamed cement board	610*2270*190mm	m²	137.69	1.10	pc	110.00
4	Internal wall foamed cement board	610*2270*160mm	m²	71.15	1.10	pc	57.00
<b>Roof System</b>							
5	Roof panel	75mm EPS sandwich panel	m	87.60	1.10	m	96.36
<b>Door &amp; Window System</b>							
7	PVC window		m²	11.40	1.00	m²	11.40
8	PVC door		m²	10.80	1.00	m²	10.80
<b>Decoration System</b>							
9	Ceiling	gypsum board,600*600mm 10pcs/pack	m²	75.00	1.10	pack	9.00
10	Floor tile	ceramic tile 600*600mm 10pcs/pack	m²	75.00	1.10	pack	9.00
11	Internal Putty	Brand:Nippon 15kgs/bag	m²	279.99	1.10	bag	21.00
12	Internal wall coating	white,18L/bucket	m²	279.99	1.10	bucket	4.00
13	External wall coating	16L/bucket	m²	137.69	1.10	bucket	2.00
<b>Water&amp;Electric System</b>							
14	Drain pipes gutter		m	38.00	1.00	m	38.00
15	Water Pipes	inlet & outlet pipes	m²	78.00	1.00	m²	78.00
16	Electric system	Include weak current,exclude socket/switch/light,etc	m²	78.00	1.00	m²	78.00
<b>Hardware Accessories System</b>							
17	Hardware Accessories System		m²	78.00	1.00	m²	78.00
<b>Fitting facilities</b>							
18	Toilet		pc	0.00	1.00	pc	0.00
19	Basin		pc	0.00	1.00	pc	0.00
20	Shower		pc	0.00	1.00	pc	0.00
21	Kitchen Cabinet		m	0.00	1.00	m	0.00
<b>Inland Transportation</b>							
22	Inland cost	loading fee,truck transport,custom declare,post charges,etc.	nos				1.00
<b>TOTAL PRICE (FOB Qingdao)</b>				<b>513,561.79</b>			

## **introdução da empresa**

A Shandong Heya Company é a melhor fornecedora chinesa de soluções de habitação pré-fabricada.

Nossos produtos incluem casas pré-fabricadas, casas em contêiner, casas móveis, vilas, estruturas de aço leve.

Temos mais de 10 anos de experiência no setor, na produção profissional e no grupo de compras.

Mantenha relacionamentos de cooperação de longo prazo com muitos fabricantes conhecidos.

Já concluí o projeto de uma casa de contêiner para refugiados na Alemanha, um projeto de classe pré-fabricada para o Zimbábue,

Casa pré-fabricada na África do Sul, projeto da casa pré-fabricada das cidades do Uruguai, etc.

Nossa empresa está empenhada em se tornar seu parceiro de confiança, você se concentra em sua área de especialização,

Deixe-nos ajudá-lo a gerenciar o escritório temporário e o depósito para uma solução completa.



Nossa fábrica está localizada na bela capital de pipas de Weifang, Shandong.

Nos últimos anos, a força da fábrica cresceu e se desenvolveu,

E sua força de produção e serviços de qualidade ganharam o elogio de nossos clientes em todo o mundo.

Saudamos todos os clientes para visitar a fábrica e inspecionar a qualidade do produto.

## certificado



Com foco na "Qualidade e serviço", um serviço abrangente ajuda você a economizar custos, reduzir todas as preocupações, converter projetos perfeitos.

A. Projeto profissional e equipe de engenharia: solução completa para o projeto de estruturas de aço B.

Aquisição e fabricação de todo o material de construção pré-fabricado.

Temos uma equipe profissional de compras para garantir que todos os materiais sejam de boa qualidade.

E nossa fábrica opera de acordo com a norma ISO / CE / SGS, para garantir que a fabricação trabalhe com alta tecnologia.

C. Administração do local e supervisão da instalação, podemos enviar nossos engenheiros para ajudar na supervisão da instalação,

você apenas tem que preparar uma equipe que saiba que as obras normais serão OK.K.

## **Embalagem e transporte**

Detalhes da embalagem: 1, entrega de 40'HQ container. Embalagem plana 2, 4 em 1

Detalhes de entrega: 3-20 dias após o pedido.



## **Nossos clientes**





## Perguntas frequentes

1, qual é o seu prazo de pagamento?

Depósito de 50% através de TT, saldo de 50% antes de carregar contêineres com TT; 100% LC à vista (pagamento total de mais de 100.000 USD);

2, como sobre o transporte?

Usamos contêineres de 40HQ para enviar os produtos; Normalmente, o contêiner de 40HQ pode carregar cerca de 160-180 metros quadrados da casa.

3, tempo de entrega?

Depende do MOQ, geralmente podemos providenciar o envio cerca de 10 dias após o depósito recebido.

4, como instalar?

Normalmente forneceremos o desenho de instalação e, se necessário, também forneceremos o vídeo de instalação.

5, você pode enviar trabalhadores para me ajudar a construir uma casa?

Levando em consideração custos de mão de obra, segurança e problemas de visto, recomendamos o envio de um ou dois engenheiros para orientar e treinar sua equipe.

É necessário providenciar passagens aéreas, hotel e alimentação e US \$ 100 por dia para o salário dos engenheiros.