

Descrição do Produto

Heya-2Q05

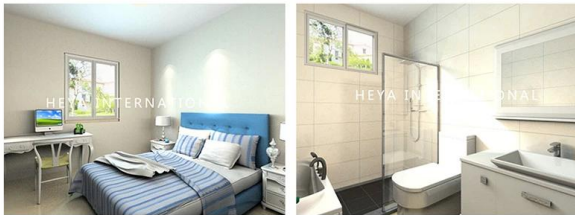
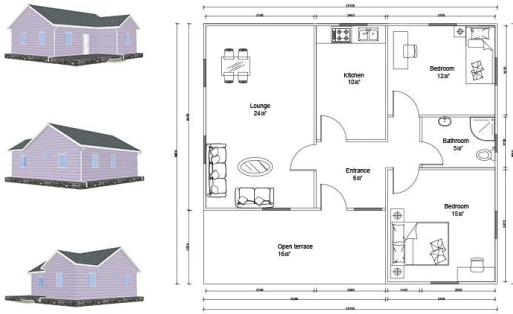

NAME	DESCRIPTION	UNIT	THEORY QTY	LOSS RATE	UNIT	ACTUAL QTY
LGS Structure						
steel structure		m ²	75.00	1.00	T	2.48
fittings		set	75.00	1.00	m ²	75.00
Wall System						
External wall OSB board	1220*2440*9mm	m ²	156.76	1.15	pc	62.60
External wall unidirectional breath paper		m ²	168.16	1.20	m ²	201.79
External wall metal carved board	381*3800*16mm → 381*4500*16mm	m ²	156.76	1.15	m ²	180.27
Internal wall OSB board	1220*2440*9mm	m ²	206.00	1.12	pc	80.11
Internal wall gypsum board	1200*2400*9mm	m ²	206.00	1.12	pc	80.11
Wet district fiber cement board	1220*2440*10mm	m ²	71.50	1.12	pc	27.81
Insulation System						
Glasswool Insulation	T75mm, 12 m ² /roll 16Kg/m ³	m ²	217.13	1.10	roll	19.90
Glasswool insulation(under roof)	T75mm, 12 m ² /roll 16Kg/m ³	m ²	96.10	1.10	roll	8.81
External wall XPS board	1200*600*40mm	m ²	156.76	1.05	pc	228.61
Roof System						
Roof OSB board/OSB	1220*2440*12mm	m ²	70.83	1.15	pc	28.28
self-paste waterproof coil	T1.5mm, -15°C, 20 m ² /roll	m ²	70.83	1.20	roll	4.25
Roof tile	asphalt tile	m ²	70.83	1.20	pack	30.36
Roof ridge tile	asphalt tile	m	15.60	1.10	pack	2.15
Roof eaves pvc molding PVC	6m/pc	m	48.20	1.10	pc	8.84
PVC closing strip PVC	4m/pc	m	48.20	1.10	pc	13.26
Metal carved board under roof eaves	381*3800*16mm	m ²	28.92	1.20	pc	24.10
Door & Window						
PVC window		m ²	11.40	1.00	m ²	11.40
PVC door		m ²	10.80	1.00	m ²	10.80
Accessories for door sill/window sill	1220*2440*10mm	m	72.40	1.10	pc	5.53
Water&Electric System						
Water Pipes		m ²	75.00	1.00	m ²	75.00
Electric system	include weak current, exclude socket, switch, light, etc	m ²	75.00	1.00	m ²	75.00
Decoration Accessories System		m ²	75.00	1.00	m ²	75.00
Hardware Accessories System		m ²	75.00	1.00	m ²	75.00
TOTAL EXW cost				\$14,817.67		
TOTAL FOB Qingdao				\$15,717.67		
TOTAL CIF XX				\$17,796.25		

introdução da companhia

A Shandong Heya Company é o melhor fornecedor chinês de soluções de habitação pré-fabricada.

Nossos produtos incluem casa pré-fabricada, casa contêiner, casas móveis, moradias, estrutura de aço leve.

Temos mais de 10 anos de experiência na indústria, equipe profissional de fabricação e compras,

manter um relacionamento cooperativo de longo prazo com muitos fabricantes conhecidos.

Já conclui o projeto da casa de contêineres para refugiados da Alemanha, Projeto de sala de aula pré-fabricada do Zimbábue,

Casa pré-fabricada da África do Sul, projeto de casas pré-fabricadas do Uruguai, e assim por diante.

Nossa empresa está comprometida em se tornar seu parceiro confiável, você se concentra na sua área de especialização,

vamos ajudá-lo a lidar com o escritório temporário e o armazém de uma solução abrangente.



Nossa fábrica está localizada na bela capital de Weifang, Shandong.

Nos últimos anos, a força da fábrica vem crescendo e se desenvolvendo,

e sua força de produção e serviços de qualidade ganharam elogios de nossos clientes de todo o mundo.

Congratulamo-nos com todos os clientes para visitar a fábrica e inspecionar a qualidade do produto.

Certificado



Concentre-se em "Qualidade e Serviço", o serviço de uma parada ajuda você a economizar custos, reduzir todas as suas preocupações, entregar o projeto perfeito.

A. Projeto profissional e equipe de engenharia: Solução completa para projeto de estrutura de aço B.

Compras e fabricação de todo o material para construção pré-fabricada.

Temos uma equipe de compras profissional para garantir que todos os materiais sejam de boa qualidade.

E nossa operação de fábrica sob o padrão ISO / CE / SGS, para garantir que a fabricação

funcione com alta tecnologia.

C. Gerenciamento do local e supervisão da instalação, poderíamos enviar nossos engenheiros para ajudar na supervisão da instalação,

você só precisa preparar uma equipe que saiba que as obras normais serão OK.

Embalagem & Grátis

Detalhes da embalagem: 1, entrega por 40'HQ container. 2, 4 em 1 embalagem plana

Detalhes da entrega: 3-20 dias após a ordem



Nossos clientes





Perguntas frequentes

1, qual é o seu prazo de pagamento?

Depósito de 50% por TT, contrapeso de 50% antes de carregar o recipiente por TT; LC 100% à vista (pagamento total acima de 100.000 USD);

2, como sobre o transporte?

Nós usamos o recipiente 40HQ para enviar as mercadorias; Geralmente o recipiente 40HQ pode carregar cerca de 160-180 metros quadrados de casa.

3, tempo de entrega?

Dependa de MOQ, geralmente nós podemos arranjar a expedição em torno de 10 dias após o depósito recebido.

4, como instalar?

Normalmente, forneceremos o desenho da instalação e, se necessário, também forneceremos o vídeo de instalação.

5, você pode enviar trabalhadores para me ajudar a construir casa?

Considerando os custos de mão-de-obra, segurança e questões de visto, sugerimos enviar um ou dois engenheiros para orientar e treinar suas equipes.

Você deve fornecer passagens aéreas, hotel e refeição e US \$ 100 por dia para o salário do engenheiro.