Descrição do Produto

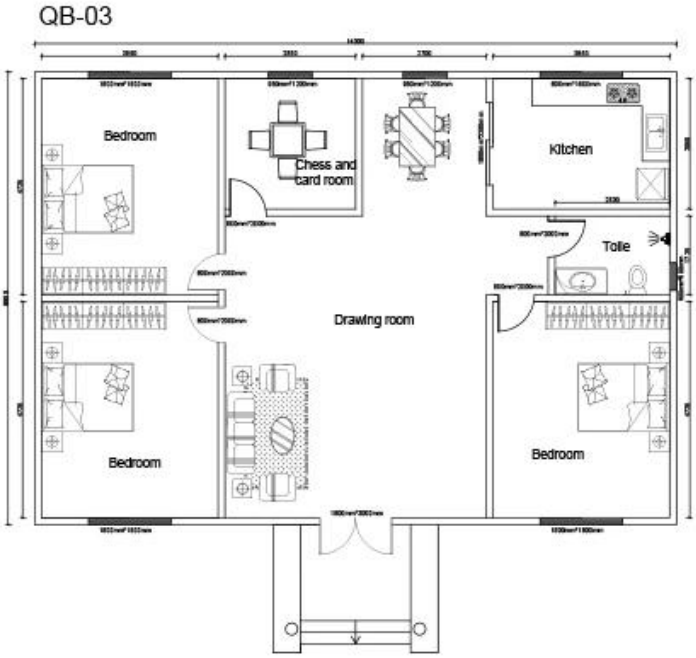

introdução da empresa

Shandong Heya Company é o melhor fornecedor chinês de soluções de habitação pré-fabricada.

Nossos produtos incluem casa pré-fabricada, casa de contêiner, casas móveis, vilas, estrutura de aço leve.

Temos mais de 10 anos de experiência na indústria, fabricação profissional e equipe de compras,

manter relacionamento cooperativo de longo prazo com muitos fabricantes conhecidos.

Já terminar o projeto da casa de contêiner para refugiados da Alemanha, Projeto de sala de aula pré-fabricada do Zimbábue,

Casa pré-fabricada da África do Sul, projeto da Casa pré-fabricada do Uruguai e assim por diante.

Nossa empresa está empenhada em se tornar seu parceiro de confiança, você se concentra em sua área de especialização,

deixe-nos ajudá-lo a lidar com o escritório temporário e o depósito de uma solução abrangente.

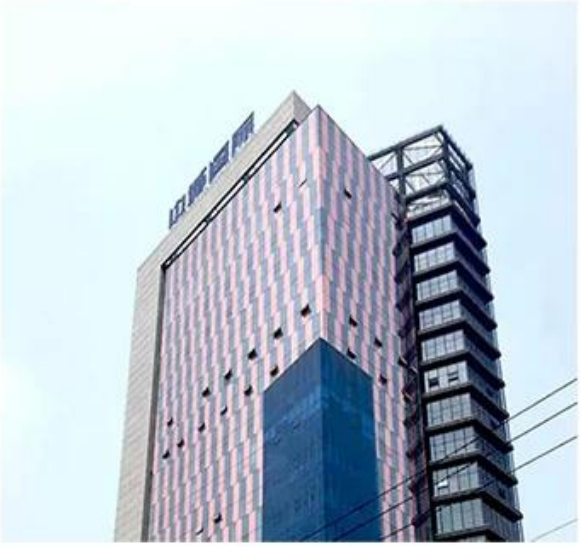

Nossa fábrica está localizada na bela capital de pipas de Weifang, Shandong.

Nos últimos anos, a força da fábrica tem crescido e se desenvolvido,

e sua força de produção e serviços de qualidade ganharam o elogio de nossos clientes em todo o mundo.

Saudamos todos os clientes para visitar a fábrica e inspecionar a qualidade do produto.

Certificado

Concentre-se em '' Qualidade e Serviço '', um serviço completo ajuda você a economizar custos, reduzir todas as suas preocupações, entregar o projeto perfeito.

A. Projeto profissional e equipe de engenharia: solução completa para projeto de estrutura de aço B.

Aquisição e fabricação de todos os materiais para construção pré-fabricada.

Contamos com uma equipe profissional de compras para garantir que todos os materiais sejam de boa qualidade.

E nossa operação de fábrica sob o padrão ISO / CE / SGS, para garantir que a fabricação funcione com alta tecnologia.

C. Gerenciamento do local e supervisão da instalação, podemos enviar nossos engenheiros para ajudar na supervisão da instalação,

você só precisa preparar uma equipe que sabe que as obras normais de construção serão OK.

Embalagem e envio

Detalhes da embalagem: 1, entrega por contêiner de transporte 40'HQ. 2, 4 em 1 embalagem plana

Detalhes de entrega: 3-20 dias após o pedido

Nossos clientes

HEYA GROUP

HEYA GROUP
HEYA GROUP

Perguntas frequentes

1, qual é o seu prazo de pagamento?

Depósito de 50% por TT, saldo de 50% antes de carregar o contêiner por TT; 100% LC à vista (pagamento total acima de 100.000USD);

2, como sobre o transporte?

Usamos contêiner de 40HQ para enviar as mercadorias; Normalmente o contêiner de 40HQ pode carregar cerca de 160-180 metros quadrados de casa.

3, tempo de entrega?

Depende de MOQ, geralmente podemos providenciar o envio em torno de 10 dias após o depósito recebido.

4, como instalar?

Normalmente fornecemos desenhos de instalação e, se necessário, também fornecemos vídeos de instalação.

5, você pode enviar trabalhadores para me ajudar a construir uma casa?

Considerando o custo da mão de obra, segurança e questões de visto, sugerimos o envio de um ou dois engenheiros para orientar e treinar sua equipe.

Você deve fornecer passagens aéreas, hotel e refeição e 100USD por dia para o salário de engenheiro.