

Descrição do produto

Heya-2Q01

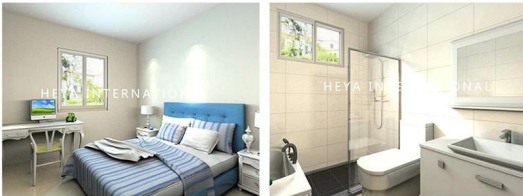
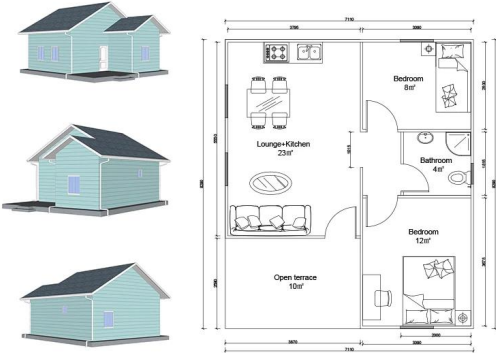
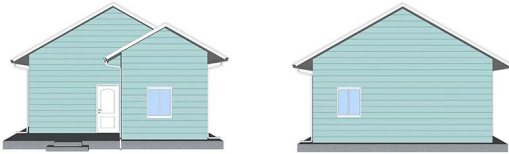

NAME	DESCRIPTION	UNIT	THEORY QTY	LOSS RATE	UNIT	ACTUAL QTY
LGS Structure						
steel structure		m ²	49	1.00	T	1.62
fitings		set	49	1.00	m ²	49.00
Wall System						
External wall OSB board	1220*2440*9mm	m ²	130.08	1.15	pc	52
External wall unidirectional breath paper		m ²	134.83	1.20	m ²	162
External wall metal carved board	381*3800*16mm+381*4500*16mm	m ²	130.08	1.15	m ²	150
Internal wall OSB board	1220*2440*9mm	m ²	127	1.12	pc	49
Internal wall gypsum board	1200*2400*9mm	m ²	127	1.12	pc	49
Wat district fiber cement board	1220*2440*10mm	m ²	54.2	1.12	pc	21
Insulation System						
Glasswool insulation	T75mm, 12 m ³ /roll 16Kg/m ³	m ³	155.64	1.10	roll	14
Glasswool insulation(under roof)	T75mm, 12 m ³ /roll 16Kg/m ³	m ³	49	1.10	roll	4
External wall XPS board	1200*600*40mm	m ²	130.08	1.05	pc	190
Roof System						
Roof OSB board/OSB	1220*2440*12mm	m ²	84	1.15	pc	34
self-paste waterproof coil	T1.5mm, -15°C, 20 m ³ /roll	m ²	84	1.20	roll	5
Roof tile	asphalt tile	m ²	84	1.20	pack	36
Roof ridge tile	asphalt tile	m	10.2	1.10	pack	1
Roof eaves pvc molding /PVC	6m/pc	m	47.5	1.10	pc	9
PVC closing strip/PVC	4m/pc	m	47.5	1.10	pc	13
Metal carved board under roof eaves	381*3800*16mm	m ²	26.7	1.20	pc	22
Door & Window						
PVC window		m ²	4.75	1.00	m ²	4.75
PVC door		m ²	7.2	1.00	m ²	7.20
Accessories for door sill/windowsill	1220*2440*10mm	m	38.6	1.10	pc	3
Water&Electric System						
Water Pipes		m ²	49	1.00	m ²	49.00
Electric system	Include weak current,exclude socket,switch,light,etc	m ²	49	1.00	m ²	49.00
Decoration Accessories System		m ²	49	1.00	m ²	49.00
Hardware Accessories System		m ²	49	1.00	m ²	49.00
TOTAL EXW cost				\$11,396.06		
TOTAL FOB Qingdao				\$12,296.06		
TOTAL CIF XX				\$14,357.54		

introdução da companhia

Shandong Quality Company é o melhor fornecedor chinês de soluções de habitação pré-fabricada.

Nossos produtos incluem casa pré-fabricada, casa de contêiner, casas móveis, vilas, estrutura de aço leve.

Temos mais de 10 anos de experiência na indústria, fabricação profissional e equipe de compras,

manter um relacionamento cooperativo de longo prazo com muitos fabricantes conhecidos.

Já terminou o projeto de casa de contêineres para refugiados na Alemanha, Projeto de sala de aula pré-fabricada do Zimbábue,

Casa pré-fabricada na África do Sul, projeto de casa pré-fabricada no Uruguai, e assim por diante.

Nossa empresa está empenhada em se tornar seu parceiro de confiança, você se concentra em sua área de especialização,

deixe-nos ajudá-lo a lidar com o escritório temporário e o depósito de uma solução abrangente.



Nossa fábrica está localizada na bela capital do kite de Weifang, Shandong.

Nos últimos anos, a força da fábrica vem crescendo e se desenvolvendo,

e sua força de produção e serviços de qualidade ganharam elogios de nossos clientes de todo o mundo.

Congratulamo-nos com todos os clientes para visitar a fábrica e inspecionar a qualidade do produto.

Concentre-se em ""Qualidade e serviço"", um serviço de parada ajuda você a economizar custos, reduzir todas as suas preocupações, entregar o projeto perfeito.

A. Projeto profissional e equipe de engenharia: Solução completa para projeto de estrutura de aço B.

Aquisição e Fabricação de todo o material para construção pré-fabricada.

Temos uma equipe profissional de compras para garantir que todos os materiais sejam de boa qualidade.

E nossa operação de fábrica sob o padrão ISO/CE/SGS, para garantir que a fabricação funcione com alta tecnologia.

C. Gerenciamento do local e supervisão da instalação, podemos enviar nossos engenheiros para ajudar na supervisão da instalação,

você só precisa preparar uma equipe que saiba que as obras normais de construção serão O.K.

Embalagem e envio

Detalhes da embalagem: 1, entrega em contêiner de transporte HQ de 40 ". 2, 4 em 1 embalagem plana

Detalhes da entrega: 3-20 dias após o pedido



Nossos clientes



Perguntas frequentes

1, qual é o seu prazo de pagamento?

Depósito de 50% por TT, saldo de 50% antes do carregamento do contêiner por TT; 100% LC à vista (pagamento total acima de 100.000 USD);

2, que tal o envio?

Usamos contêiner 40HQ para enviar as mercadorias; Normalmente, o contêiner 40HQ pode carregar cerca de 160-180 metros quadrados de casa.

3, prazo de entrega?

Depende do pedido, geralmente podemos providenciar o envio em torno de 10 dias após o depósito recebido.

4, como instalar?

Normalmente, forneceremos desenho de instalação e, se necessário, também fornecemos vídeo de instalação.

5, você pode enviar trabalhadores para me ajudar a construir uma casa?

Considerando o custo de mão de obra, segurança e questões de visto, sugerimos o envio de um ou dois engenheiros para orientar e treinar sua equipe.

Você deve fornecer passagens aéreas, hotel e refeição e 100 USD por dia para o salário do engenheiro.