

Bingkai pasang siap [EPS Rumah Pasang Siap](#)

**Penerangan Produk**

# Heya - 2B10-B

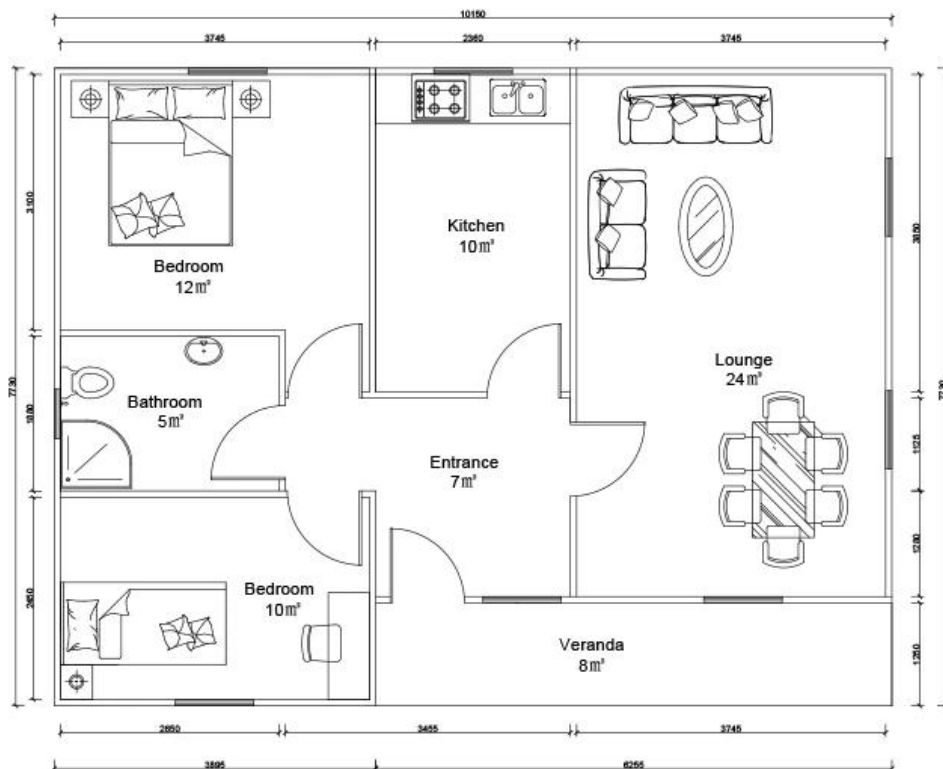

**EPS Rumah Pasang Siap Perincian**

Tidak.	Nama komponen	bahan
1	Rasuk tajam	C keluli
2	sekerat	C keluli
3	Rasuk cincin	C keluli
4	Kolum	Tiub persegi
5	Sauh	Besi saluran
6	Jubin rabung	Kepingan logam
7	bumbung	Tanpa papan beralun
8	Hiasan kalis air bumbung	Kayap asphalt
9/11	Hemming	Besi saluran
10	Pintu keselamatan	Pintu keluli
12	Tingkap	Tingkap PVC
13	Panel dinding	V950 # penebat plat warna
14	Pakej sudut	Kepingan logam

**Sijil**



Fokus pada ""Kualiti & Perkhidmatan"", perkhidmatan sehenti membantu anda menjimatkan kos, mengurangkan semua kebimbangan anda, menyerahkan projek yang sempurna.

A. Pasukan reka bentuk dan kejuruteraan profesional: Penyelesaian penuh untuk reka bentuk struktur keluli B.

Perolehan dan Pembuatan untuk semua bahan untuk bangunan pasang siap.

Kami mempunyai pasukan perolehan profesional untuk memastikan semua bahan dengan kualiti yang baik.

Dan operasi kilang kami di bawah piawaian ISO/CE/SGS, untuk memastikan fabrikasi berfungsi dengan teknologi tinggi.

C. Pengurusan tapak & penyeliaan Pemasangan, Kami boleh menghantar jurutera kami untuk membantu untuk penyeliaan pemasangan,

anda hanya perlu menyediakan pasukan yang tahu kerja pembinaan biasa akan OK.