

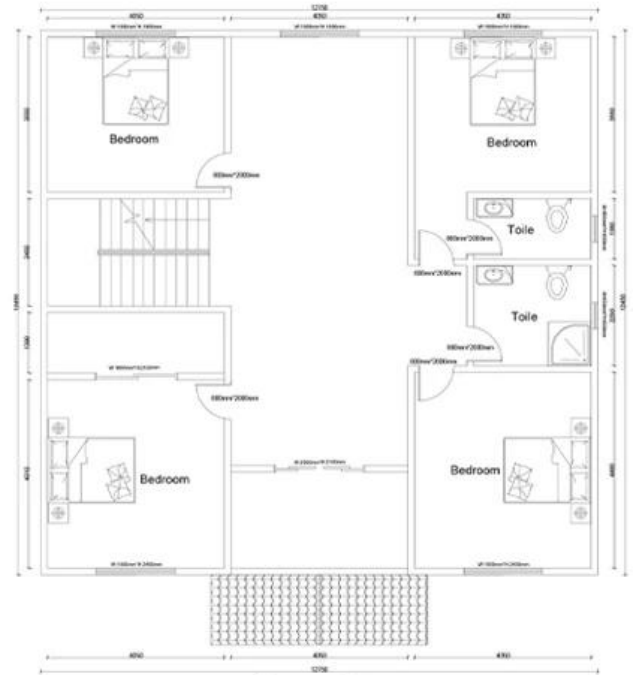

Ground floor



Second floor



Item	Perincian
Bahan utama	<p>a. keluli ringan sebagai rangka keluli, termasuk keluli seksyen C, keluli seksyen V, tiub keluli persegi.</p> <p>b. Berbagai panel sandwic untuk dinding dan bumbung, penebatnya boleh menjadi EPS, bulu batu, bulu gentian kaca.</p>
Tingkap	Tingkap penutup aloi aluminium, tingkap keluli plastik.
Pintu	Pintu panel sandwic EPS / batu karang / gentian kaca gentian, pintu aloi keluli / palstik-keluli / aluminium
Item pilihan	Kami dapat menyediakan anda bilik mandi, dapur, sistem elektrik, perkakas rumah, perabot dan peralatan lain sesuai permintaan anda.
Ciri-ciri	<p>a. Reka bentuk yang fleksibel, pintu, tingkap dan ruang dalaman boleh dipasang pada kedudukan apa pun.</p> <p>b. Mudah dipasang dan dibongkar, menjimatkan lebih banyak masa dan kos.</p> <p>c. Hayat perkhidmatan yang panjang, berulang-ulang untuk digunakan, biasanya melebihi 15 tahun menggunakan hayat.</p> <p>d. Pembuatan cepat, pemasangan pantas.</p> <p>e. Selamat dan boleh dipercayai.</p> <p>f. Warna berbeza untuk pilihan anda.</p>
Permohonan	Tapak pembinaan, pejabat sementara, rumah, asrama, buruh, kem, kantin, bengkel, gudang, dll.
Fabrikasi	Palsu dibuat, setiap ahli berdasarkan gambar disahkan.
Pemasangan	Arahan lengkap untuk pemasangan atau sokongan teknikal dengan menugaskan jurutera kami di lokasi.
Pembungkusan	Pembungkusan yang berpatutan memastikan kualiti dan kemudahan pengangkutan dan pemasangan.