

Penerangan Produk

Heya-3B02-B

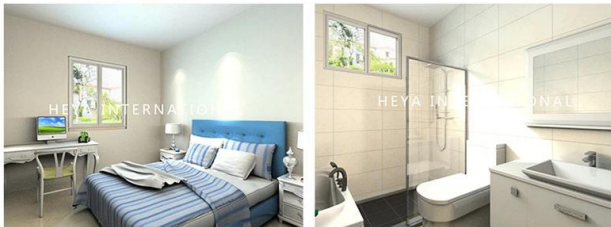
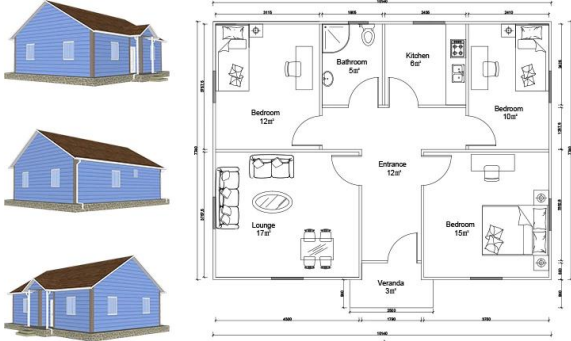
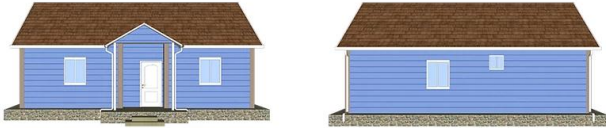

BREAKDOWN QUOTATION SHEET

NO.	HY-3B02-B	DATE	
Item	Description	Qty	Unit
Steel frame	C-type steel purlin and beam, square tube, steel channels	81	m2
Exterior Wall	75mm EPS Color Steel Sandwich Panel, pre-cut, with film protection	143	m
Interior Wall	75mm EPS Color Steel Sandwich Panel, pre-cut, with film protection	103.6	m
Roof	75mm EPS Color Steel Sandwich Panel, pre-cut, with film protection	109.6	m
Ceiling	PVC ceiling	81	m2
Floor	Ceramic tile 800x800mm	81	m2
Roof decoration	Asphalt tile	96.7	m2
External Wall decoration	Metal carved plate	133.88	m2
Door	Out door (Steel door) 900*2000mm	1	pcs
	Bathroom door 800mm x 2000mm (water proof)	6	pcs
Windows	PVC sliding window 950(W)*1000mm(H)	7	pcs
	PVC sliding window 950(W)*600mm(H)	1	pcs
Drain system	Drain pipes ,gutter	37	m
Electric system		81	m2
Accessories	Kinds of necessary screws, sealant, ridge tile, packet eaves, flashing, channel iron	81	m2
Total Amount (Necessary Basic Fitting)		S10,968.32	
Inland Cost	40HC container loading	1	pcs
Workers loading Cost	40ft/20ft container	1	pcs
Total Amount		S11,918.32	

Pengenalan Syarikat

Syarikat Shandong Heya adalah pembekal penyelesaian perumahan siap pasang Cina terbaik.

Produk kami termasuk rumah pasang siap, rumah kontena, rumah mudah alih, vila, struktur keluli cahaya.

Kami mempunyai lebih daripada 10 tahun pengalaman dalam sektor ini, dalam pengeluaran profesional dan dalam kumpulan perolehan.

mengekalkan hubungan kerjasama jangka panjang dengan banyak pengeluar terkenal.

Saya telah menyelesaikan projek rumah kontena untuk pelarian di Jerman, projek pasang siap di kelas untuk Zimbabwe,

Rumah pra-pasang di Afrika Selatan, projek rumah pasang siap di kampung-kampung Uruguay dan sebagainya.

Syarikat kami komited untuk menjadi rakan kongsi anda yang dipercayai, anda memberi tumpuan kepada bidang kepakaran anda,

marilah kita membantu anda mengurus pejabat sementara dan gudang penyelesaian lengkap.



Kilang kami terletak di ibukota layang-layang indah Weifang, Shandong.

Dalam tahun-tahun kebelakangan ini, kekuatan kilang telah berkembang dan berkembang, dan kekuatan pengeluaran dan perkhidmatan yang berkualiti telah memenangi pujian para pelanggan kami dari seluruh dunia.

Kami mengalu-alukan setiap pelanggan untuk melawat kilang dan memeriksa kualiti produk.

Sijil



Memfokuskan pada "Kualiti dan perkhidmatan", perkhidmatan sehenti membantu anda menjimatkan kos, mengurangkan semua kebimbangan, mengubah projek yang sempurna.

A. Reka bentuk profesional dan pasukan kejuruteraan: penyelesaian lengkap bagi reka bentuk struktur keluli B.

Perolehan dan pembuatan semua bahan bangunan pasang siap.

Kami mempunyai pasukan perolehan profesional untuk memastikan semua bahan berkualiti.

Dan operasi kilang kami mengikut piawaian ISO / CE / SGS, untuk memastikan bahawa

pembuatan berfungsi dengan teknologi tinggi.

C. Pengurusan tapak dan pengawasan pemasangan, kami boleh menghantar jurutera kami untuk membantu dengan penyeliaan pemasangan,

anda hanya perlu menyediakan satu pasukan yang tahu bahawa kerja pembinaan biasa akan O.K.

Pembungkusan & pengangkutan

Butiran pembungkusan: 1, penghantaran dari 40'HQ bekas. Pembungkusan rata 2, 4 dalam 1

Butiran penghantaran: 3-20 hari selepas pesanan



Pelanggan-pelanggan kami





Soalan Lazim

1, apa istilah pembayaran anda?

50% deposit melalui TT, 50% baki sebelum memuatkan bekas dengan TT; 100% LC di sisi (jumlah bayaran lebih dari 100,000 USD);

2, bagaimana dengan perkapalan?

Kami menggunakan bekas 40HQ untuk menghantar barangan; Biasanya kontena 40HQ boleh memuatkan sekitar 160-180 meter persegi rumah.

3, masa penghantaran?

Bergantung pada MOQ, kami biasanya boleh mengatur penghantaran kira-kira 10 hari selepas deposit diterima.

4, bagaimana untuk memasang?

Biasanya kami akan menyediakan lukisan pemasangan dan, jika perlu, kami juga akan menyediakan video pemasangan.

5, bolehkah anda menghantar pekerja untuk membantuku membina rumah?

Memandangkan kos buruh, isu keselamatan dan visa, kami mengesyorkan agar anda menghantar satu atau dua jurutera untuk membimbing dan melatih kakitangan anda.

Ia perlu menyediakan tiket penerbangan, hotel dan makan dan 100 USD sehari untuk gaji para jurutera.