

Penerangan Produk

Heya-2Q10

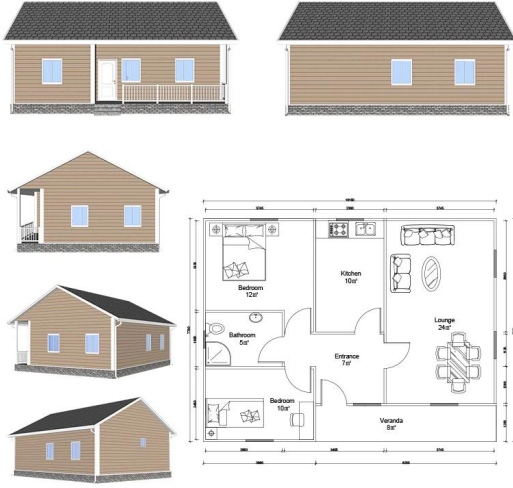

PROJECT NO.	HY-2-Q10	DATE				
NAME	DESCRIPTION	UNIT	THEORY QTY	LOSS RATE	UNIT	ACTUAL QTY
LGS Structure						
steel structure		m ²	78.5	1	T	2.59
fitings		set	78.5	1	m ²	78.50
Wall System						
External wall OSB board	1220*2440*9mm	m ²	152.2	1.15	pc	60.77
External wall unidirectional breath paper		m ²	161.32	1.2	m ²	193.58
External wall metal carved board	381*3800*16mm + 381*4500*16mm	m ²	152.2	1.15	m ²	175.03
Internal wall OSB board	1220*2440*9mm	m ²	197.18	1.12	pc	76.68
Internal wall gypsum board	1200*2400*9mm	m ²	197.18	1.12	pc	76.68
Wet district fiber cement board	1220*2440*10mm	m ²	70.88	1.12	pc	27.57
Insulation System						
Glasswool insulation	T75mm, 12 m ² /roll 16Kg/m ³	m ²	210.13	1.1	roll	19.26
Glasswool insulation(under roof)	T75mm, 12 m ² /roll 16Kg/m ³	m ²	78.5	1.1	roll	7.20
External wall XPS board	1200*600*40mm	m ²	152.2	1.05	pc	221.96
Roof System						
Roof OSB board OSB	1220*2440*12mm	m ²	112.52	1.15	pc	44.93
self-paste waterproof coil	T1.5mm, -15°C, 20 m ² /roll	m ²	112.52	1.2	roll	6.75
Roof tile	asphalt tile	m ²	112.52	1.2	pack	48.22
Roof ridge tile	asphalt tile	m	11.6	1.1	pack	1.60
Roof eaves pvc molding/PVC	6m/pc	m	32.9	1.1	pc	6.03
PVC closing strip/PVC	4m/pc	m	32.9	1.1	pc	9.05
Metal carved board under roof eaves	381*3800*16mm	m ²	16.45	1.2	pc	13.71
Door & Window						
PVC window		m ²	9.12	1	m ²	9.12
PVC door		m ²	10.8	1	m ²	10.80
Accessories for door sill/windowsill	1220*2440*10mm	m	63.8	1.1	pc	4.87
Water&Electric System						
Water Pipes		m ²	78.5	1	m ²	78.50
Electric system	Include weak current,exclude socket,switch,light,etc.	m ²	78.5	1	m ²	78.50
Decoration Accessories System		m ²	78.5	1	m ²	78.50
Hardware Accessories System		m ²	78.5	1	m ²	78.50
TOTAL EXW cost						\$15,169.29
TOTAL FOB Qingdao		40ft or 20ft shipping container				\$16,069.29
TOTAL CIF XX						\$18,149.64

Pengenalan Syarikat

Syarikat Shandong Heya adalah pembekal penyelesaian perumahan siap pasang Cina terbaik.

Produk kami termasuk rumah pasang siap, rumah kontena, rumah bergerak, vila, struktur keluli ringan.

Kami mempunyai lebih 10 tahun pengalaman dalam industri, pembuatan profesional dan pasukan perolehan,

mengekalkan hubungan kerjasama jangka panjang dengan banyak pengeluar terkenal.

Sudah selesai projek kontena Jerman Refugee, Projek Kelas Projek Zimbabwe,

Projek Rumah Desa Prefab Afrika Selatan, dan sebagainya.

Syarikat kami komited untuk menjadi rakan kongsi anda yang dipercayai, anda memberi tumpuan kepada bidang kepakaran anda, marilah kita membantu anda menangani pejabat sementara dan gudang penyelesaian menyeluruh.



Kilang kami terletak di ibukota layang-layang indah Weifang, Shandong.

Dalam tahun-tahun kebelakangan ini, kekuatan kilang telah berkembang dan berkembang,

dan kekuatan pengeluaran dan perkhidmatan yang berkualiti telah memenangi pujian para pelanggan kami dari seluruh dunia.

Kami mengalu-alukan setiap pelanggan untuk melawat kilang dan memeriksa kualiti produk.

Sijil



Fokus pada "Kualiti & Perkhidmatan", satu perkhidmatan berhenti membantu anda menjimatkan kos, mengurangkan semua kebimbangan anda, berikan projek yang sempurna.

A. Reka bentuk profesional dan pasukan kejuruteraan: Penyelesaian penuh untuk reka bentuk struktur keluli B.

Perolehan dan Pembuatan untuk semua bahan untuk bangunan pasang siap.

Kami mempunyai pasukan perolehan yang profesional untuk memastikan semua bahan adalah dengan kualiti yang baik.

Dan operasi kilang kami di bawah piawaian ISO / CE / SGS, untuk memastikan fabrikasi berfungsi dengan teknologi tinggi.

C.Site pengurusan & Pemantauan pemasangan, Kami boleh menghantar jurutera kami untuk membantu penyeliaan pemasangan,

anda hanya perlu menyediakan satu pasukan yang tahu kerja-kerja pembinaan biasa akan O.K.

Pembungkusan & Penghantaran

Butir-butir pembungkusan: 1, penghantaran oleh 40'HQ perkapalan penghantaran. 2, 4 dalam 1 pembungkusan rata

Butiran Penghantaran: 3-20 hari selepas pesanan



Pelanggan kami





Soalan Lazim

1, Apa istilah Pembayaran anda?

Deposit 50% oleh TT, baki 50% sebelum memuatkan bekas oleh TT;
100% LC di penglihatan (jumlah pembayaran melebihi
100,000USD);

2, Bagaimana pula dengan Penghantaran?

Kami menggunakan bekas 40HQ untuk menghantar barangan;

Biasanya 40HQ kontena boleh memuat kira-kira 160-180 meter persegi rumah.

3, masa penghantaran?

Bergantung pada MOQ, biasanya kami boleh mengatur penghantaran sekitar 10 hari selepas menerima deposit.

4, Bagaimana untuk memasang?

Biasanya kami akan menyediakan lukisan pemasangan, dan jika perlu, kami juga menyediakan video pemasangan.

5, Bolehkah anda menghantar pekerja untuk membantu saya membina rumah?

Memandangkan kos buruh, isu keselamatan dan visa, kami mencadangkan untuk menghantar satu atau dua jurutera untuk membimbing dan melatih kakitangan anda.

Anda mesti menyediakan tiket udara, hotel, dan makan, dan 100USD sehari untuk gaji jurutera.