

Penerangan Produk

Heya-2Q09

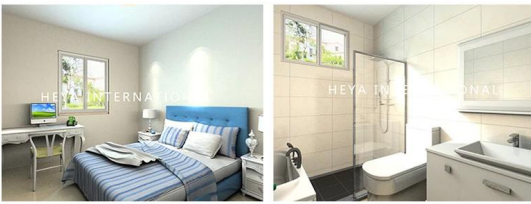
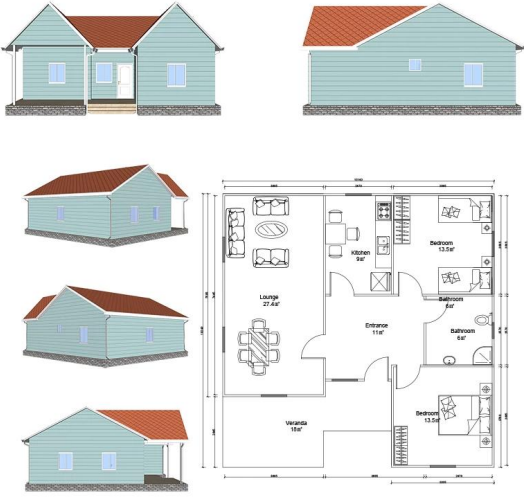

PROJECT NO.	HY-2-Q09		DATE			
NAME	DESCRIPTION	UNIT	THEORY QTY	LOSS RATE	UNIT	ACTUAL QTY
LGS Structure						
steel structure		m²	104	1	T	3.43
fittings		set	104	1	m²	104.00
Wall System						
External wall OSB board	1220*2440*9mm	m²	311	1.15	pc	124.18
External wall unidirectional breath paper		m²	320.12	1.2	m²	384.14
External wall metal carved board	381*3800*16mm ~381*4500*16mm	m²	311	1.15	m²	357.65
Internal wall OSB board	1220*2440*9mm	m²	222.42	1.12	pc	86.50
Internal wall gypsum board	1200*2400*9mm	m²	222.42	1.12	pc	86.50
Wet district fiber cement board	1220*2440*10mm	m²	73.887	1.12	pc	28.73
Insulation System						
Glasswool Insulation	775mm, 12m³/roll 16Kg/m³	m³	303.6535	1.1	roll	27.83
Glasswool insulation(under roof)	775mm, 12m³/roll 16Kg/m³	m³	104	1.1	roll	9.53
External wall XPS board	1200*600*40mm	m²	311	1.05	pc	453.34
Roof System						
Roof OSB board OSB	1220*2440*12mm	m²	185.7	1.15	pc	74.15
self-paste waterproof coil	T1.5mm, -15°C, 20m³/roll	m²	185.7	1.2	roll	11.14
Roof tile	asphalt tile	m²	185.7	1.2	pack	79.59
Roof ridge tile	asphalt tile	m	38.55	1.1	pack	5.30
Roof eaves pvc molding /PVC	6m/pc	m	54.3	1.1	pc	9.96
PVC closing strip/PVC	4m/pc	m	54.3	1.1	pc	14.93
Metal carved board under roof eaves	381*3800*16mm	m²	27.15	1.2	pc	22.63
Door & Window						
PVC window		m²	9.12	1	m²	9.12
PVC door		m²	10.8	1	m²	10.80
Accessories for door sill/window sill	1220*2440*10mm	m	63.8	1.1	pc	4.87
Water&Electric System						
Water Pipes		m²	104	1	m²	104.00
Electric system	Include weak current, exclude socket, switch, light, etc.	m²	104	1	m²	104.00
Decoration Accessories System						
		m²	104	1	m²	104.00
Hardware Accessories System						
		m²	104	1	m²	104.00
TOTAL EXW cost				\$21,757.08		
TOTAL FOB Qingdao				\$22,657.08		
TOTAL CIF XX				\$24,770.37		

Pengenalan Syarikat

Syarikat Shandong Heya adalah pembekal penyelesaian perumahan siap pasang Cina terbaik.

Produk kami termasuk rumah pasang siap, rumah kontena, rumah bergerak, vila, struktur keluli ringan.

Kami mempunyai lebih 10 tahun pengalaman dalam industri, pembuatan profesional dan pasukan perolehan,

mengekalkan hubungan kerjasama jangka panjang dengan banyak pengeluar terkenal.

Sudah selesai projek kontena Jerman Refugee, Projek Kelas Projek Zimbabwe,

Projek Rumah Desa Prefab Afrika Selatan, dan sebagainya.

Syarikat kami komited untuk menjadi rakan kongsi anda yang dipercayai, anda memberi tumpuan kepada bidang kepakaran anda, marilah kita membantu anda menangani pejabat sementara dan gudang penyelesaian menyeluruh.



Kilang kami terletak di ibukota layang-layang indah Weifang, Shandong.

Dalam tahun-tahun kebelakangan ini, kekuatan kilang telah berkembang dan berkembang,

dan kekuatan pengeluaran dan perkhidmatan yang berkualiti telah memenangi pujian para pelanggan kami dari seluruh dunia.

Kami mengalu-alukan setiap pelanggan untuk melawat kilang dan memeriksa kualiti produk.

Sijil



Fokus pada " Kualiti & Perkhidmatan ", satu perkhidmatan berhenti membantu anda menjimatkan kos, mengurangkan semua kebimbangan anda, berikan projek yang sempurna.

A. Reka bentuk profesional dan pasukan kejuruteraan: Penyelesaian penuh untuk reka bentuk struktur keluli B.

Perolehan dan Pembuatan untuk semua bahan untuk bangunan pasang siap.

Kami mempunyai pasukan perolehan yang profesional untuk memastikan semua bahan adalah dengan kualiti yang baik.

Dan operasi kilang kami di bawah piawaian ISO / CE / SGS, untuk memastikan fabrikasi berfungsi dengan teknologi tinggi.

C.Site pengurusan & Pemantauan pemasangan, Kami boleh menghantar jurutera kami untuk membantu penyeliaan pemasangan,

anda hanya perlu menyediakan satu pasukan yang tahu kerja-kerja pembinaan biasa akan O.K.

Pembungkusan & Penghantaran

Butir-butir pembungkusan: 1, penghantaran oleh 40'HQ perkapalan penghantaran. 2, 4 dalam 1 pembungkusan rata

Butiran Penghantaran: 3-20 hari selepas pesanan



Pelanggan kami





Soalan Lazim

1, Apa istilah Pembayaran anda?

Deposit 50% oleh TT, baki 50% sebelum memuatkan bekas oleh TT;
100% LC di penglihatan (jumlah pembayaran melebihi
100,000USD);

2, Bagaimana pula dengan Penghantaran?

Kami menggunakan bekas 40HQ untuk menghantar barangan;

Biasanya 40HQ kontena boleh memuat kira-kira 160-180 meter persegi rumah.

3, masa penghantaran?

Bergantung pada MOQ, biasanya kami boleh mengatur penghantaran sekitar 10 hari selepas menerima deposit.

4, Bagaimana untuk memasang?

Biasanya kami akan menyediakan lukisan pemasangan, dan jika perlu, kami juga menyediakan video pemasangan.

5, Bolehkah anda menghantar pekerja untuk membantu saya membina rumah?

Memandangkan kos buruh, isu keselamatan dan visa, kami mencadangkan untuk menghantar satu atau dua jurutera untuk membimbing dan melatih kakitangan anda.

Anda mesti menyediakan tiket udara, hotel, dan makan, dan 100USD sehari untuk gaji jurutera.