

Penerangan Produk

Heya-2B06-A

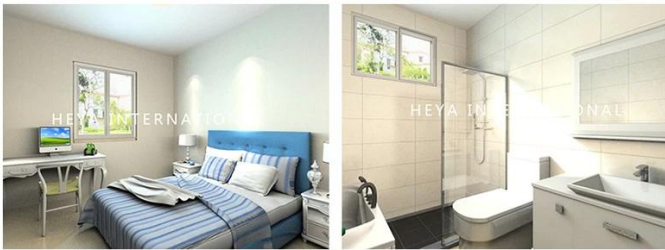
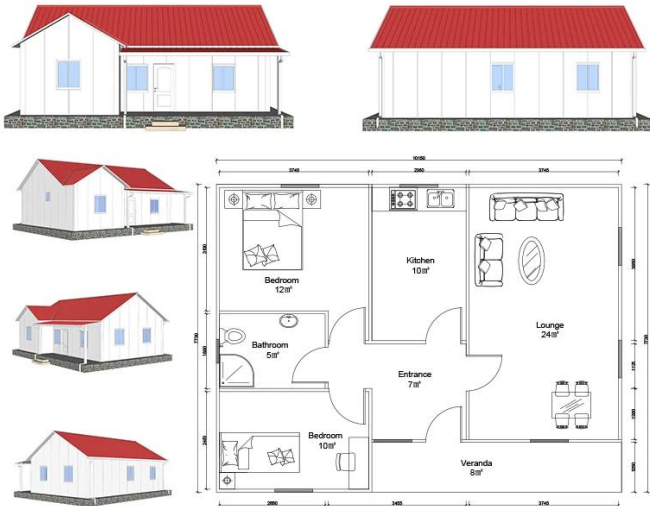

BREAKDOWN QUOTATION SHEET

NO.	HY-2B06-A	DATE	
Item	Description	Qty	Unit
Steel frame	C-type steel purlin and beam, square tube, steel channels	78	m ²
Exterior Wall	75mm EPS Color Steel Sandwich Panel, pre-cut, with film protection	142.9	m
Interior Wall	75mm EPS Color Steel Sandwich Panel, pre-cut, with film protection	70	m
Roof	75mm EPS Color Steel Sandwich Panel, pre-cut, with film protection	129.4	m
Ceiling	PVC ceiling	78	m ²
Floor	Ceramic tile 800x800mm	78	m ²
Door	Out door (Steel door) 900*2000mm	1	pcs
	Bathroom door 800mm x 2000mm (water proof)	5	pcs
Windows	PVC sliding window 950(W)*1000mm(H)	7	pcs
	PVC sliding window 950(W)*600mm(H)	1	pcs
Drain system	Drain pipes ,gutter	43	m
Electric system		78	m ²
Accessories	Kinds of necessary screws, sealant, ridge tile, packet eaves, flashing, channel iron	78	m ²
Total Amount (Necessary Basic Fitting)		\$7,546.08	
Inland Cost	40HC container loading	1	pcs
Workers loading Cost	40ft/20ft container	1	pcs
Total Amount		\$8,496.08	

Pengenalan Syarikat

Syarikat Shandong Heya adalah pembekal penyelesaian perumahan siap pasang Cina terbaik.

Produk kami termasuk rumah pasang siap, rumah kontena, rumah bergerak, vila, struktur keluli ringan.

Kami mempunyai lebih 10 tahun pengalaman dalam industri, pembuatan profesional dan pasukan perolehan,

mengekalkan hubungan kerjasama jangka panjang dengan banyak pengeluar terkenal.

Sudah selesai projek kontena Jerman Refugee, Projek Kelas Projek Zimbabwe,

Projek Rumah Desa Prefab Afrika Selatan, dan sebagainya.

Syarikat kami komited untuk menjadi rakan kongsi anda yang dipercayai, anda memberi tumpuan kepada bidang kepakaran anda,

marilah kita membantu anda menangani pejabat sementara dan gudang penyelesaian menyeluruh.



Kilang kami terletak di ibukota layang-layang indah Weifang, Shandong.

Dalam tahun-tahun kebelakangan ini, kekuatan kilang telah berkembang dan berkembang,

dan kekuatan pengeluaran dan perkhidmatan yang berkualiti telah memenangi pujian para pelanggan kami dari seluruh dunia.

Kami mengalu-alukan setiap pelanggan untuk melawat kilang dan memeriksa kualiti produk.

Sijil



Fokus pada " Kualiti & Perkhidmatan ", satu perkhidmatan berhenti membantu anda menjimatkan kos, mengurangkan semua kebimbangan anda, berikan projek yang sempurna.

A. Reka bentuk profesional dan pasukan kejuruteraan: Penyelesaian penuh untuk reka bentuk struktur keluli B.

Perolehan dan Pembuatan untuk semua bahan untuk bangunan pasang siap.

Kami mempunyai pasukan perolehan yang profesional untuk memastikan semua bahan adalah dengan kualiti yang baik.

Dan operasi kilang kami di bawah piawaian ISO / CE / SGS, untuk memastikan fabrikasi berfungsi dengan teknologi tinggi.

C.Site pengurusan & Pemantauan pemasangan, Kami boleh menghantar jurutera kami untuk membantu penyeliaan pemasangan,

anda hanya perlu menyediakan satu pasukan yang tahu kerja-kerja pembinaan biasa akan O.K.

Pembungkusan & Penghantaran

Butir-butir pembungkusan: 1, penghantaran oleh 40'HQ perkapalan penghantaran. 2, 4 dalam 1 pembungkusan rata

Butiran Penghantaran: 3-20 hari selepas pesanan



Pelanggan kami





Soalan Lazim

1, Apa istilah Pembayaran anda?

Deposit 50% oleh TT, baki 50% sebelum memuatkan bekas oleh TT; 100% LC di penglihatan (jumlah pembayaran melebihi 100,000USD);

2, Bagaimana pula dengan Penghantaran?

Kami menggunakan bekas 40HQ untuk menghantar barangan; Biasanya 40HQ kontena boleh memuat kira-kira 160-180 meter persegi rumah.

3, masa penghantaran?

Bergantung pada MOQ, biasanya kami boleh mengatur penghantaran sekitar 10 hari selepas menerima deposit.

4, Bagaimana untuk memasang?

Biasanya kami akan menyediakan lukisan pemasangan, dan jika perlu, kami juga menyediakan video pemasangan.

5, Bolehkah anda menghantar pekerja untuk membantu saya membina rumah?

Memandangkan kos buruh, isu keselamatan dan visa, kami mencadangkan untuk menghantar satu atau dua jurutera untuk membimbing dan melatih kakitangan anda.

Anda mesti menyediakan tiket udara, hotel, dan makan, dan 100USD sehari untuk gaji jurutera.