

Ground floor

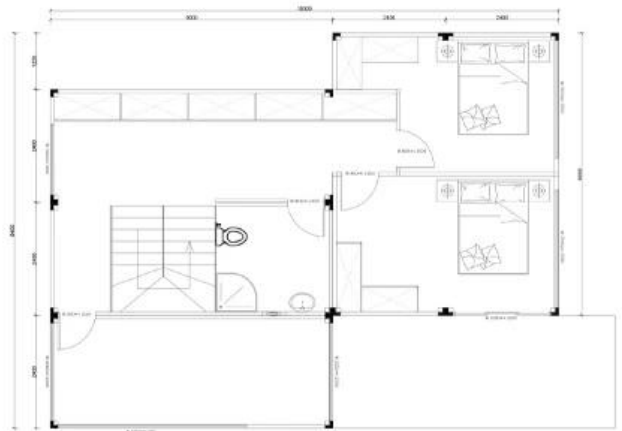

First floor

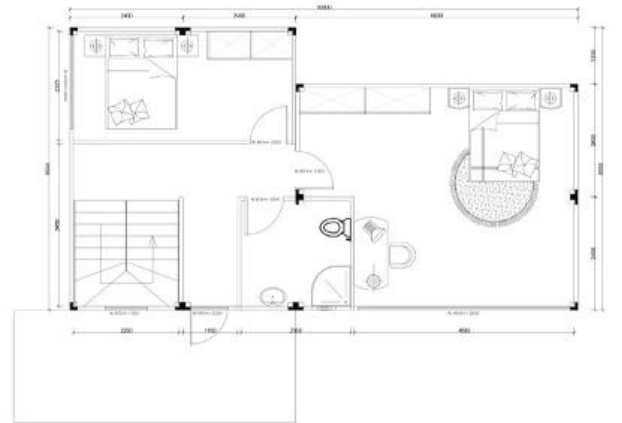

Second floor



## SCHEDA DI PREVENTIVO DI RIPARTIZIONE

<b>PROGETTO</b>		Contenitore modulare combinato 6000mm * 2400mm * 2896mm			
<b>NO.</b>	<b>NOME</b>	<b>DESCRIZIONE</b>	<b>TAGLIA</b>	<b>QTY</b>	<b>UNITÀ</b>
<b>□ ARTICOLO DI BASE</b>				9	impostato
<b>1</b>	Tetto	piastra fibbia in acciaio colore	0,5 mm		
		isolamento in lana di vetro			
		chiglia in acciaio zincato		9	impostato
<b>2</b>	Pavimento	soffitto in metallo bianco	0,3 mm		
		pavimenti in pelle vinilica	1,6 mm		
		pannello in fibra di cemento	1,8 mm		
		Film isolante in PE		9	impostato
<b>3</b>	Colonna	chiglia in acciaio zincato colonna in acciaio zincato	L2580mm	36	pc
<b>4</b>	Tubo di scarico	Tubi scarico pioggia	tubo in pvc bianco	36	pc
<b>□ AUMENTA ARTICOLO</b>					
<b>5</b>	Pannello a parete	Pannello sandwich in lana di vetro da 75 mm		281.7	□
<b>6</b>	Decorazione della parete esterna	Bordo appeso		191.4	□
<b>7</b>	Pergola	Legno decorativo anticorrosivo		0	m
<b>8</b>	Decking	WPC		43.2	□
<b>9</b>	Guardrail			25.2	□

<b>10</b>	Scala			1	impostato
<b>11</b>	Finestra	Finestra in lega di alluminio		38	□
<b>12</b>	Porta	porta in acciaio bianco	800 mm * 2000 mm	5	impostato
		Lega di alluminio porta		14.6	□
		cambiare in standard locale		9	impostato
<b>13</b>	Impianto elettrico	Luce a led		12	pc
		interruttore		12	pc
		presa		15	pc
<b>14</b>	Sistema idrico	tubi dell'acqua di ingresso e uscita		28.05	□
		Battiscopa in PVC		9	impostato
		Connessione	blocco della connessione del modulo	38	impostato
		Stampaggio rivestimento	copertura parte superiore modulo e collegamento colonna	105.6	m
<b>15</b>	Assemblare gli accessori		modulo di collegamento a pavimento partcovering	39.6	m
		nastro sigillante	nastro di gomma riempito tra la parte di connessione del modulo	72.6	m
		Nastro autoadesivo	nastro adesivo impermeabile tra la parte di collegamento del modulo	67.8	m
		doccia			impostato
		gabinetto			impostato
<b>16</b>	Servizi (opzione)	bacino			impostato
		letto			impostato
		tavolo			impostato
		armadio			impostato
<b>Importo totale (raccordo di base necessario)</b>					
<b>15</b>	Costo interno		Caricamento di container 40HC	2	pz
			Caricamento del contenitore 20GP	0	pz
<b>16</b>	Costo di carico dei lavoratori		Contenitore da 40 piedi / 20 piedi	2	pz
<b>IMPORTO TOTALE (PREZZO EXW) -</b>					