

## ProdottoFoto

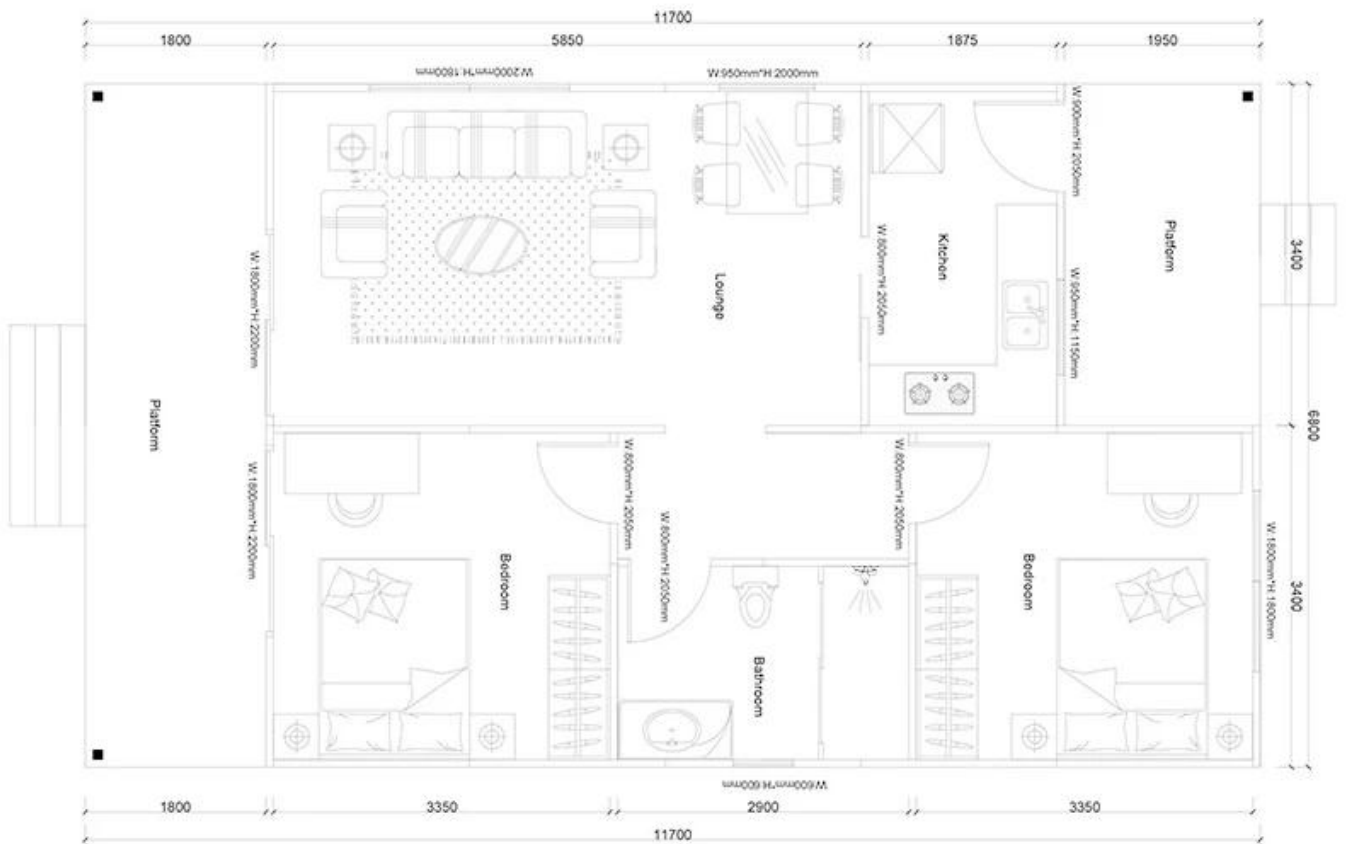

## ProdottoDettaglio

### COMPOSIZIONE FOGLIO DI PREVENTIVO

**PROGETTO**  
**NO.**

HY-2-Q11

**No.**                      **NOME**

**DESCRIZIONE**

**UNITÀ**

**Struttura LGS**

1	struttura d'acciaio		<input type="checkbox"/>
2	raccordi		impostato

### Sistema a parete

1	Pannello OSB da parete esterna	1220 * 2440 * 9 mm	<input type="checkbox"/>
2	Carta respiro unidirezionale parete esterna		<input type="checkbox"/>
4	Bordo intagliato in metallo da parete esterna	381 * 3800 * 16 mm + 381 * 4500 * 16 mm	<input type="checkbox"/>
5	Pannello OSB da parete interna	1220 * 2440 * 9 mm	<input type="checkbox"/>
6	Cartongesso per pareti interne	1200 * 2400 * 9 mm	<input type="checkbox"/>
7	Pannello in fibrocemento umido	1220 * 2440 * 10 mm	<input type="checkbox"/>

### Sistema di isolamento

1	Isolamento in lana di vetro	T75mm □ 12□ / rotolo16Kg / m3	<input type="checkbox"/>
2	Isolamento in lana di vetro (sottotetto)	T75mm □ 12□ / rotolo16Kg / m3	<input type="checkbox"/>
3	Scheda XPS da parete esterna	1200 * 600 * 40 mm	<input type="checkbox"/>

### RoofSystem

1	Pannello OSB / OSB per tetto	1220 * 2440 * 12 mm	<input type="checkbox"/>
2	bobina impermeabile auto-pasta	T1,5 mm □ -15 °C □ 20 / rotolo	<input type="checkbox"/>
3	Tegola	piastrelle di asfalto	<input type="checkbox"/>
4	Tegola del colmo	piastrelle di asfalto	m
5	Modanatura in pvc per grondaie	6 m / pz	m
6	Nastro di chiusura in PVC / PVC	4 m / pz	m
7	Pannello intagliato in metallo sotto le gronde del tetto	381 * 3800 * 16 mm	<input type="checkbox"/>

### Porta e finestra

1	Finestra in PVC		<input type="checkbox"/>
2	Porta in PVC		<input type="checkbox"/>
3	Accessori per davanzale / davanzale	1220 * 2440 * 10 mm	m

### Sistema idrico ed elettrico

1	Tubi dell'acqua		<input type="checkbox"/>
2	Impianto elettrico	Includere corrente debole, escludere presa / interruttore / luce, ecc	<input type="checkbox"/>

### Sistema di accessori decorativi

### Sistema di accessori hardware