ProdottoFoto

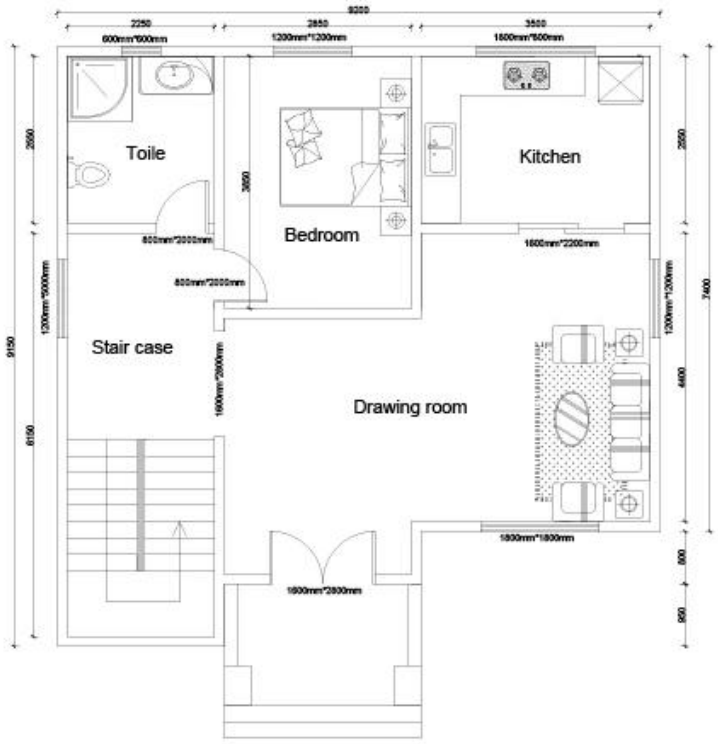

Ground floor

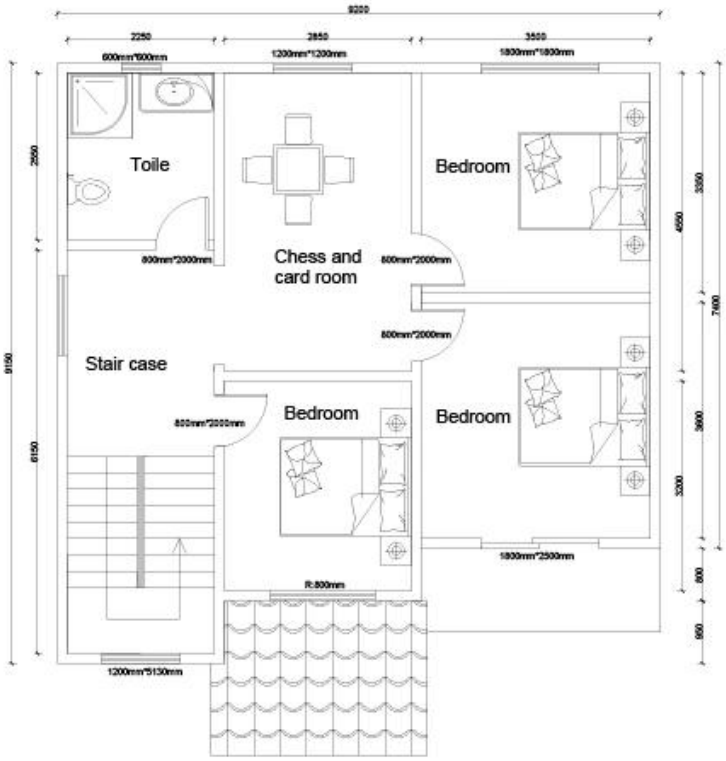

Second floor

altri Punti

punti

un. Le case prefabbricate possono essere utilizzate in cantiere, a basso costo, di facile installazione, riutilizzabili, a risparmio energetico.

b. Utilizzato in cantiere e può essere riutilizzato in molti progetti, il che è molto economico.

c. Le case prefabbricate possono essere progettate come alloggio, ufficio, centro di controllo, mensa e così via.

d. Il basso costo, facile da montare e smontare, riutilizzabile sono i vantaggi più evidenti di questa casa.

e. Siamo in grado di progettare lo stile in base alle diverse esigenze e alle condizioni atmosferiche del cantiere.
È ignifugo, impermeabile, antisismico e resistente al calore.

f. La partizione del muro dipende da te, possiamo progettare quale partizione desideri.

g. Eccellente nella caratteristica del grado di resistenza al tifone e al terremoto è di 8 gradi e il grado di resistenza al terremoto è di 7 gradi.

h. La vita utile è di circa 10-15 anni. Tutela ambientale ed economica.

I. Ogni operaio può montare ogni giorno 20 ~ 30 metri quadri. 6 lavoratori possono rifinire una casa prefabbricata di 300 mq in 2 giorni.

j. Caricamento: 320 metri quadrati possono essere caricati in un container da 40 piedi.

Certificato

Concentrati su '' Qualità e servizio '', un servizio completo ti aiuta a risparmiare sui costi, a ridurre tutte le tue preoccupazioni, a consegnare il progetto perfetto.

Team di progettazione e ingegneria professionale: soluzione completa per la progettazione di strutture in acciaio

Approvvigionamento e produzione di tutto il materiale per l'edilizia prefabbricata.

Abbiamo un team di approvvigionamento professionale per assicurarci che tutti i materiali siano di buona qualità.

E il nostro funzionamento in fabbrica secondo lo standard ISO / CE / SGS, per assicurarci che la fabbricazione funzioni con alta tecnologia.

Gestione del sito e supervisione dell'installazione, potremmo inviare i nostri ingegneri per aiutare per la supervisione dell'installazione,

devi solo preparare una squadra che sappia che i normali lavori di costruzione saranno O.K.