Descrizione del prodotto

Heya-2B07-A

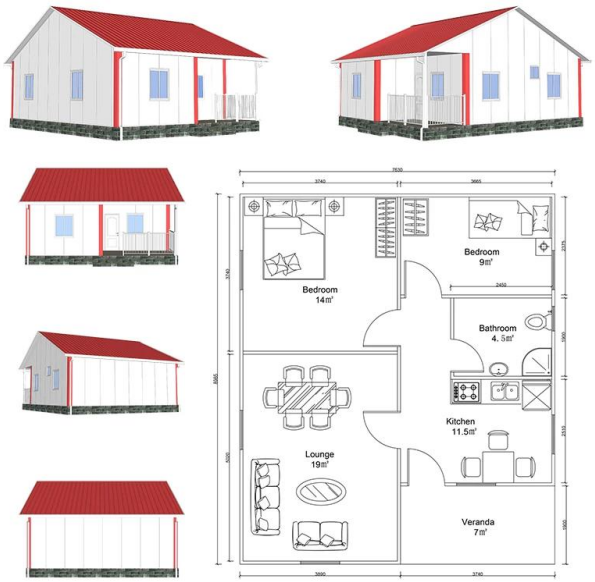

BREAKDOWN QUOTATION SHEET			
NO.	HY-2B07-A	**DATE**	
Item	**Description**	**Qty**	**Unit**
Steel frame	C-type steel purlin and beam, square tube,steel channels	69	m2
Exterior Wall	75mm EPS Color Steel Sandwich Panel,pre-cut,with film protection	132.6	m
Interior Wall	75mm EPS Color Steel Sandwich Panel,pre-cut,with film protection	58.8	m
Roof	75mm EPS Color Steel Sandwich Panel,pre-cut,with film protection	89.1	m
Ceiling	PVC ceiling	69	m2
Floor	Ceramic tile 800x800mm	69	m2
Door	Out door (Steel door) 900*2000mm	1	pcs
	Bathroom door 800mm x 2000mm (water proof)	4	pcs
Windows	PVC sliding window 950(W)*1000mm(H)	6	pcs
	PVC sliding window 950(W)*600mm(H)	1	pcs
Drain system	Drain pipes ,gutter	28	m
Electric system		69	m2
Accessories	Kinds of necessary screws, sealant,ridge tile,packet eaves,flashing,channel iron	69	m2
Total Amount (Necessary Basic Fitting)		**$6,384.00**	
Inland Cost	40HC container loading	1	pcs
Workers loading Cost	40ft/20ft container	1	pcs
Total Amount		**$7,334.00**	

Introduzione dell'azienda

Shandong Quality Company è uno dei migliori fornitori cinesi di soluzioni abitative prefabbricate.

I nostri prodotti includono case prefabbricate, case container, case mobili, ville, strutture in acciaio leggero.

Abbiamo più di 10 anni di esperienza nel settore, nella produzione professionale e nel team di approvvigionamento,

mantenere rapporti di cooperazione a lungo termine con molti noti produttori.

Finisci già il progetto della casa container per rifugiati in Germania, il progetto dell'aula prefabbricata dello Zimbabwe,

Casa prefabbricata del Sud Africa, progetto della casa dei villaggi prefabbricati dell'Uruguay e così via.

La nostra azienda si impegna a diventare il tuo partner di fiducia, ti concentri sulla tua area di competenza,

lascia che ti aiutiamo ad affrontare l'ufficio temporaneo e il magazzino di una soluzione completa.

La nostra fabbrica si trova nella bellissima capitale degli aquiloni di Weifang, Shandong. Negli ultimi anni, la forza della fabbrica è cresciuta e si è sviluppata, e la sua forza produttiva e i servizi di qualità hanno conquistato l'elogio dei nostri clienti di tutto il mondo. Diamo il benvenuto a tutti i clienti che visitano la fabbrica e ispezionano la qualità del prodotto.

Concentrati su "" Qualità e servizio "", un servizio unico ti aiuta a risparmiare sui costi, a ridurre tutte le tue preoccupazioni, a consegnare un progetto perfetto.

A. Team di progettazione e ingegneria professionale: soluzione completa per la progettazione di strutture in acciaio

B. Approvvigionamento e produzione di tutto il materiale per l'edilizia prefabbricata. Abbiamo un team di approvvigionamento professionale per assicurarci che tutti i materiali siano di buona qualità. E il nostro funzionamento in fabbrica secondo lo standard ISO/CE/SGS, per garantire che la fabbricazione funzioni con l'alta tecnologia.

C. Gestione del sito e supervisione dell'installazione, potremmo inviare i nostri ingegneri per aiutare per la supervisione

dell'installazione, devi solo preparare una squadra che sappia che i normali lavori di costruzione andranno bene.

Imballaggio e spedizione

Dettagli dell'imballaggio: 1, consegna in container da 40 "HQ. Imballaggio piatto 2, 4 in 1

Dettagli di consegna: 3-20 giorni dopo l'ordine

I nostri clienti

FAQ

1, qual è il tuo termine di pagamento?

Deposito del 50% tramite TT, saldo del 50% prima di caricare il container tramite TT; 100% LC a vista (pagamento totale oltre 100.000 USD);

2, che ne dici di spedizione?

Usiamo il contenitore 40HQ per spedire le merci; Di solito il container 40HQ può caricare una casa di circa 160-180 metri quadrati.

3, termine di consegna?

Dipende dal MOQ, di solito possiamo organizzare la spedizione circa 10 giorni dopo il deposito ricevuto.

4, come installare?

Di solito forniamo il disegno dell'installazione e, se necessario, forniamo anche il video dell'installazione.

5, puoi inviare lavoratori per aiutarmi a costruire la casa?

Considerando il costo del lavoro, la sicurezza e le questioni relative ai visti, suggeriamo di inviare uno o due ingegneri per guidare e formare il personale.

Devi fornire biglietti aerei, hotel e pasti e 100 USD al giorno per lo stipendio dell'ingegnere.