ProduitPhoto

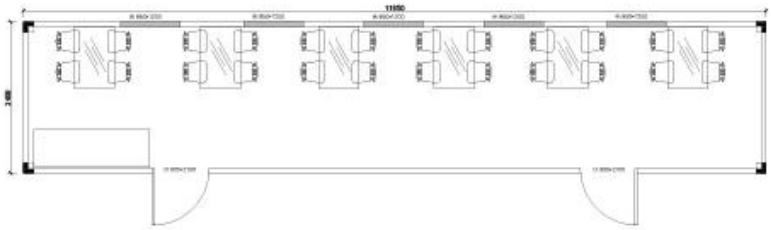

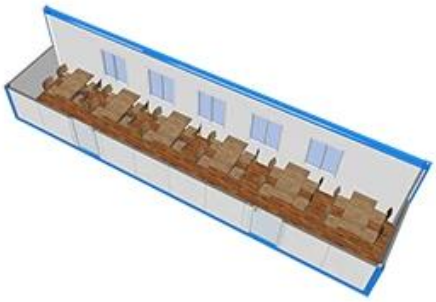

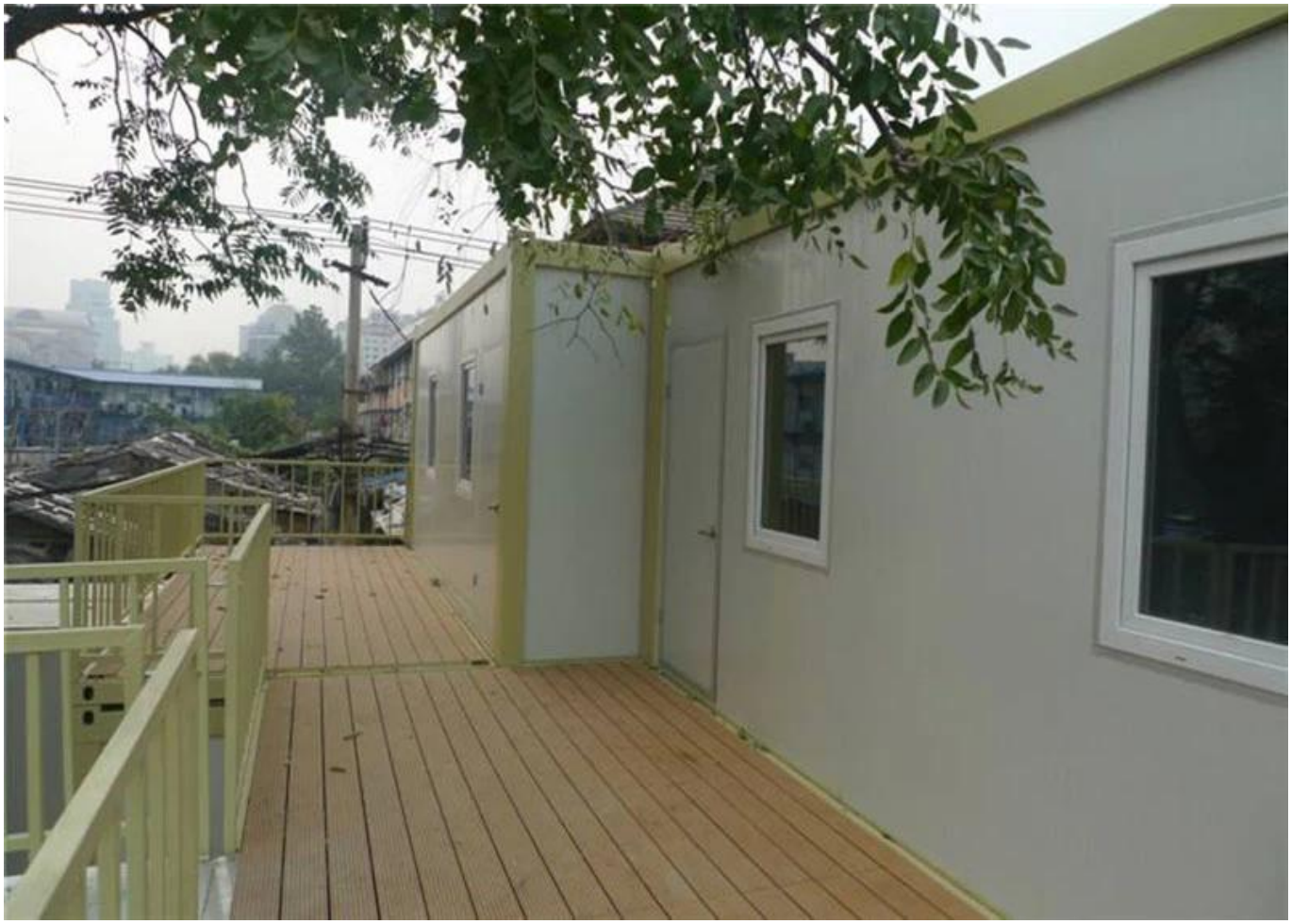

ProduitDétail

QUALITÉ NORMALE		
NON	**ARTICLE**	**LA DESCRIPTION**
1	cadre inférieur	épaisseur du faisceau 2,5 mm panne secondaire C120 * 60 * 1.7mm Isolation en laine de verre de 50 mm Tuile de revêtement de 0,23 mm
2	cadre supérieur	épaisseur du faisceau 2,5 mm Pièce moulée en Z panne secondaire 80 * 40 * 1,3 mm Isolation en laine de verre de 50 mm + film PE Tôle d'acier de 0,5 mm
3	colonne	2526 * 210 * 150 * 2,5 mm
4	planche de plancher	Panneau de fibrociment de 18 mm
5	revêtement de sol	Revêtement de sol en vinyle PVC 1,6 mm
6	porte en acier	T75 0,6 mm, taille 845 * 2035
7	Fenêtre en PVC	fenêtre coulissante en PVC 1130 * 1100 doubles verres, écran volant
8	panneau mural	Panneau sandwich en laine de verre V1150,75mm0.4 / 0.450KG / m^3

9	Accessoires	Tuyaux φ50mmPVC Plafond 831 * 0.4mm 75 canaux Plinthe en PVC Revêtement de colonne de 0,4 mm rivet, vis, colle, etc.
dix	Électrique	Fiche industrielle, boîtier de distribution, 4 prises, 1 interrupteur, 2 lumières
11	Durée de vie	10 années