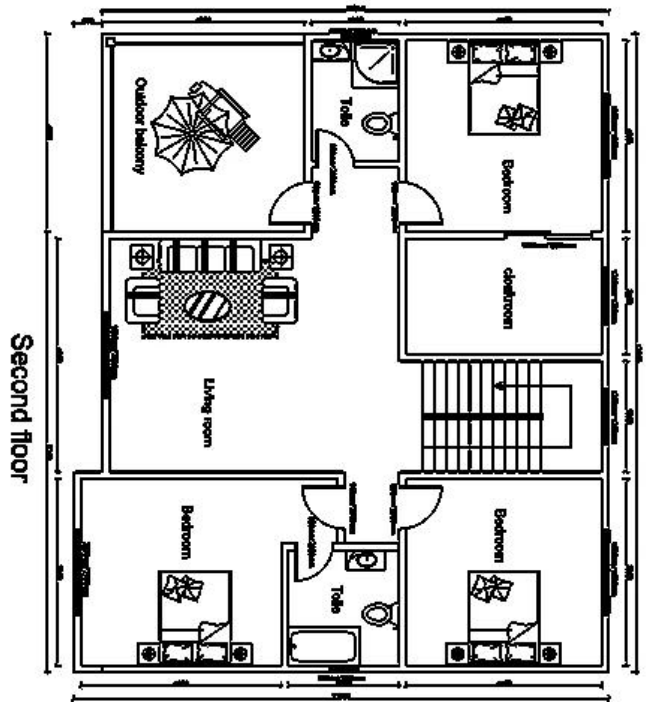

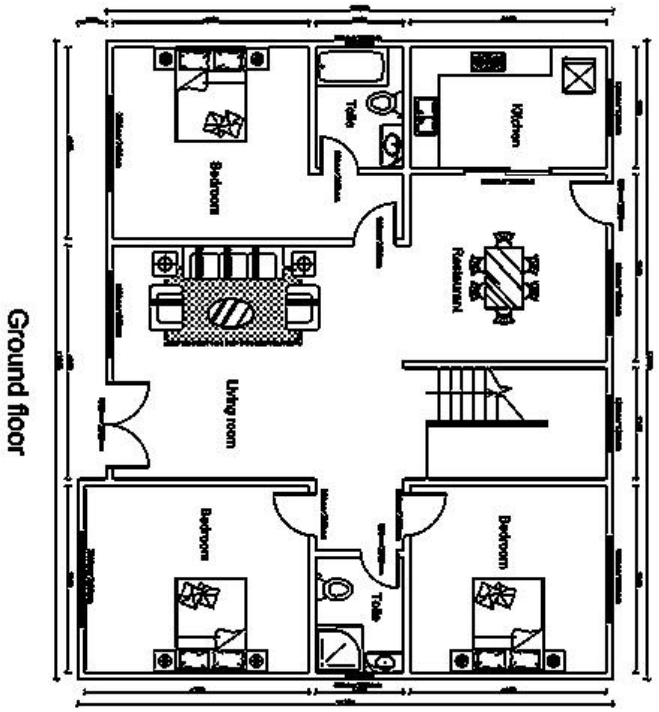

FEUILLE DE SOUMISSION				
Non.	NOM	LA DESCRIPTION	UNITÉ	THÉORIE QTÉ
Structure LGS				
1	Structure en acier		□	260
2	raccords		ensemble	260
Système mural				
1	Panneau OSB mural externe	1220 * 2440 * 9 mm	□	369,6

2	Papier respiratoire unidirectionnel pour mur extérieur		□	426,28
3	Support en bois pour mur extérieur	30 * 40 * 3000 mm	m	1108,8
4	Panneau sculpté en métal pour mur extérieur	381 * 3800 * 16 mm + 381 * 4500 * 16 mm	□	369,6
5	Panneau OSB mural interne	1220 * 2440 * 9 mm	□	561,33
6	Panneau de gypse pour mur intérieur	1200 * 2400 * 9 mm	□	561,33
7	Panneau de fibrociment Wet District	1220 * 2440 * 10 mm	□	162,36
Système d'isolation				
1	Isolation en laine de verre	T75mm□12□/rouleau 16 kg / m3	□	546,645
2	Isolation en laine de verre (sous le toit)	T75mm□12□/rouleau 16 kg / m3	□	212,2
3	Panneau XPS mural extérieur	1200 * 600 * 40 mm	□	369,6
Système de plancher				
1	Surface du sol OSB	1220 * 2440 * 18 mm	□	142
2	Serpentin étanche auto-collant au sol	T1,5 mm□-15 ℃□20□/rouleau	□	142
3	Coussin de sol en béton	Béton C25	□	142
Système de toit				
1	Panneau OSB de toit	1220 * 2440 * 12 mm	□	212,2
2	bobine étanche auto-collante	T1,5 mm□-15 ℃□20□/rouleau	□	212,2
3	Tuile	tuile d'asphalte	□	212,2
4	Tuile faîtière	tuile d'asphalte	m	44,8
5	Moulure de toit en PVC	6 m / pc	m	67,233
6	Bande de fermeture en PVC	4 m / pc	m	67,233
7	Planche sculptée en métal sous les avant-toits	381 * 3800 * 16 mm	□	40,3398
Fenêtre de porte				
1	Fenêtre en aluminium		□	56,68
2	Porte intérieure		□	19
3	Accessoires pour seuil de porte / rebord de fenêtre	1220 * 2440 * 10 mm	m	181,1
Système d'eau et électrique				
1	Tuyaux d'eau		□	260
2	Système électrique	Inclure le courant faible, exclure la prise / le commutateur / la lumière, etc.	□	260
Système d'accessoires de décoration			□	260
Système d'accessoires matériels			□	260