Description du produit

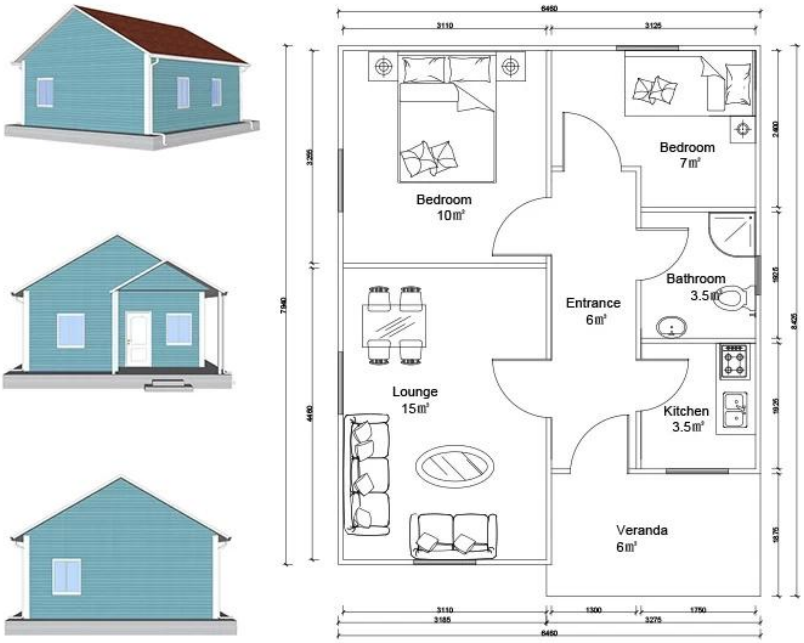
Bedroom
10m²
Bedroom
7m²
Entrance
6m²
Bathroom
3.5m²
Lounge
15m²
Kitchen
3.5m²
Veranda
6m²

Breakdown Feuille d'ouotation			
NON.	**KLT-2B02-B**	**DATE**	
Article	**Description**	**Oty**	**Unité**
Cadre en acier	Purlin et poutre en acier C, tube carré, canaux en acier	53	m2
Mur extérieur	Panneau de sandwich en acier EPS 75 mm, pré-coupe, avec protection du film	105.2	m
Mur intérieur	Panneau de sandwich en acier EPS 75 mm, pré-coupe, avec protection du film	58.8	m
Toit	Panneau de sandwich en acier EPS 75 mm, pré-coupe, avec protection du film	69.7	m
Plafond	Plafond en PVC	53	m2
Sol	Carreaux de céramique 800x800 mm	53	m2
Décoration du toit	Carreaux d'asphalte	70.2	m2
Décoration murale externe	Plaque sculptée en métal	105	m2
Porte	Porte extérieure (porte en acier) 900 * 2000 mm	1	PCS
	Porte de salle de bain 800 mmx 2000 mm (preuve de l'eau)	5	pcs
Fenêtre	Fenêtre coulissante en PVC 950 (W) * 1000 mm (H)	5	pcs
	Fenêtre coulissante en PVC 950 (W) * 600 mm (H)	1	pcs
Système de vidange	Tuyaux de vidange, gouttière	28.5	m
Système électrique		49	m2
Accès	Types de vis nécessaires, d'étanchéité, de carreaux de crête, de paquet eaves.flashing.	49	m2
Montant total (ajustement de base nécessaire)		**7 640,00 $**	
Coût intérieur	Chargement de conteneurs 40HC	1	pcs
Les travailleurs chargent le coût	Conteneur de 40 pieds / 20a	1	pcs
Montant total		**8 590,00 $**	

Cas de produit

Introduction de l'entreprise

Shandong Heya Company est un leader **Fournisseur de maisons fabriquées Chine**, offrant des solutions de maison préfabriquées de qualité supérieure aux projets résidentiels et commerciaux.

Nos produits comprennent une maison préfabriquée, une maison de conteneurs, des maisons mobiles, des villas, une structure en acier légère.

Nous avons plus de 10 ans d'expérience dans l'industrie, l'équipe de fabrication professionnelle et d'approvisionnement,

Maintenir une relation coopérative à long terme avec de nombreux fabricants bien connus.

Projet d'Allemagne Refugee Container House, Projet de classe préfabriqué du Zimbabwe, déjà terminé

House préfabriquée d'Afrique du Sud, projet de maison préfabriquée de l'Uruguay, et ainsi de suite.

Nous nous spécialisons dans **bâtiments en métal préfabriqué bon marché** qui combinent l'abordabilité avec une qualité supérieure.

Notre entreprise s'efforce de devenir votre partenaire de confiance. Vous vous concentrez sur votre domaine d'expertise.

Laissez-nous vous aider à gérer le bureau temporaire et l'entrepôt d'une solution complète.

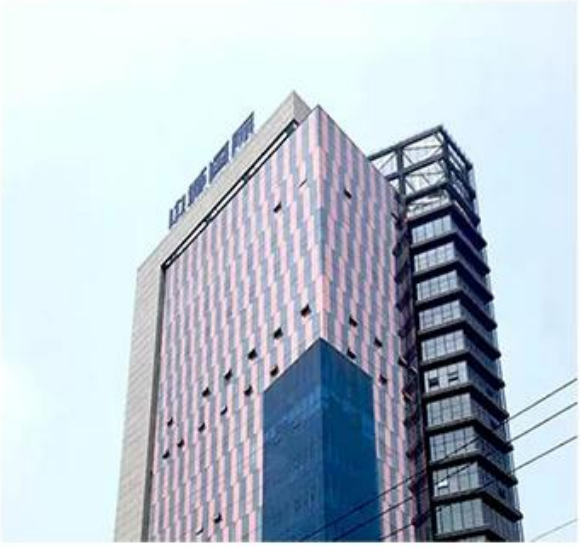

Notre usine est située dans la magnifique capitale dragon Weifang, Shandong.

Ces dernières années, la force d'usine s'est développée et développée,

Et ses services de force de production et de qualité ont gagné les éloges de nos clients du monde entier.

En tant que dirigeant **House Factory Préfab Chine**, nous accueillons chaque client à visiter l'usine et à contrôler la qualité du produit.

Certificat

Concentrez-vous sur la «qualité et service». Un seul service vous aide à réduire les coûts, à atténuer toutes les inquiétudes et à mettre en œuvre le projet parfait.

A. Équipe de conception et d'ingénierie professionnelle: Solution complète pour la conception de la structure en acier B.

Procurement et production de tous les matériaux pour la construction préfabriquée.

Nous avons une équipe d'approvisionnement professionnelle pour nous assurer que tous les matériaux sont de bonne qualité.

Et notre usine fonctionne sous la norme ISO / CE / SGS pour s'assurer que la fabrication fonctionne avec la haute technologie.

C. Supervision de gestion et d'installation de sites, nous pourrions envoyer nos ingénieurs pour vous aider pour la supervision de l'installation,

Tout ce que vous avez à faire est de préparer une équipe qui sait que les travaux de construction normaux sont corrects.

Emballage et expédition

Détails de l'emballage: 1, livraison de 40 "HQ Container d'expédition. 2, 4 en 1 emballage plat

Détails de la livraison: 3-20 jours après la commande

Nos clients

HEYA GROUP

HEYA GROUP
HEYA GROUP

FAQ

1, quelle "c'est votre terme de paiement?

Dépôt de 50% par TT, 50% Solde avant de charger le conteneur par TT; 100% LC à vue (paiement total supérieur à 100 000 $);

2, que diriez-vous de l'expédition?

Nous utilisons des conteneurs 40HQ pour expédier les marchandises; Normalement, le conteneur 40HQ peut charger environ 160-180 mètres carrés.

3, délai de livraison?

Selon le MOQ, nous pouvons normalement expédier de 10 jours après la dépôt reçue.

4, comment installer?

En règle générale, nous vous fournissons un dessin d'installation et, si nécessaire, également une vidéo d'installation.

5, pouvez-vous envoyer des travailleurs pour m'aider à construire une maison?

Compte tenu des coûts de main-d'œuvre, des problèmes de sécurité et de visa, nous vous recommandons d'envoyer un ou deux ingénieurs pour diriger et former votre personnel.

Vous devez fournir des billets d'avion, un hôtel et un repas et 100 $ par jour pour le salaire d'ingénierie.