



Low Cost Prefab House with High Quality

HEYA INTERNATIONAL

**HEYA Contenedor Modular Prefabricado de Calidad Superior Edificio
Diseño Escolar**

FOTOS DEL PRODUCTO





Materiales Introducción de la casa de contenedores prefabricados:

tamaño:	2500 * 5800 * 2650mm
acero:	Tubo cuadrado y chapa de acero plegado
Pared:	Panel de sándwich de 50 mm EPS sandwich / lana de roca panel sándwich, 0.326 / 0.376 / 0.426 / 0.476 mm de chapa de acero
Color de la pared:	Color blanco y colores opcionales
Techo:	Panel de sándwich de 50 mm EPS sandwich / lana de roca sandwich panel, 0.326 / 0.376 / 0.426 / 0.476 mm de chapa de acero
Puerta:	Panel de sándwich de 50mm EPS / panel de sándwich de lana de roca, 0.326 / 0.376 / 0.426 / 0.476mm hoja de acero con cerradura / puertas opcionales
Ventana :	Puerta corredera de aluminio, puerta corredera de PVC con barra de seguridad
Piso:	Tabla WPC / piso opcional
Pared de la decoración:	Opcional: revestimiento de PVC, revestimiento WPC
Electricidad:	Estándar opcional





Tiempo de instalación:	2 trabajadores 8mins
Resistencia al viento:	Velocidad del viento ≤ 120 km / h
Resistencia a terremotos:	Grado 7
Capacidad de carga de nieve de los techos:	0.6kn / m ²
Capacidad de carga de la cubierta:	0.6kn / m ²
Muro permitido:	0.6kn / m ²
Coefficiente de conductividad térmica:	0,35kcal / m ² hc
El tiempo de entrega:	Aproximadamente 15-20 días laborables
Carga del contenedor:	12 sistemas / 1 * 40HQ



Ventaja:

NO.	ít.	Contenido
1	Bajo costo	Bajos costos laborales y materiales
2	Diseño nuevo	Precioso y satisfacer el requerimiento del cliente
3	Uso de reciclaje	Reutilizado por más de 5 veces
4	Larga vida útil	15-20 años
5	Fácil de instalar	6 trabajadores pueden terminar 300m ² en 2 días
6	Cómodo	Apto para vivir
7	Ligereza	Fácil de transportar y trasladar
8	Proteccion Ambiental	Materiales respetuosos con el medio ambiente
9	Seguro y estable	Impermeable, impermeable, resistente a los terremotos ya prueba de viento
10	Utilizar ampliamente	Casa, oficina, almacén, taller, carport, tienda
11	Fácil de embalar	320sqm se puede cargar en un 40'HQ

Proceso de construcción





Steel Frame

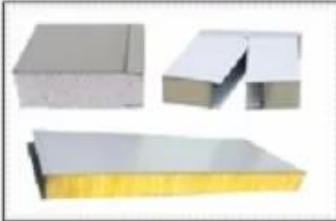

EPS Sandwich Panel
Rock Wool Sandwich Panel
Glass Wool Sandwich Panel



PVC Floor
MGO Fireproof Board
Fiber Cement Board



Light, Switch, Air Exhaust Fan

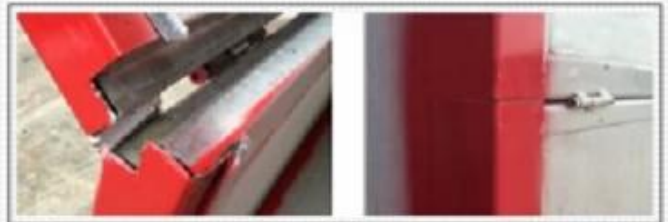

Accessories

Aluminium Window



Steel Security Door



Detalle del producto



Nuestros Certificados

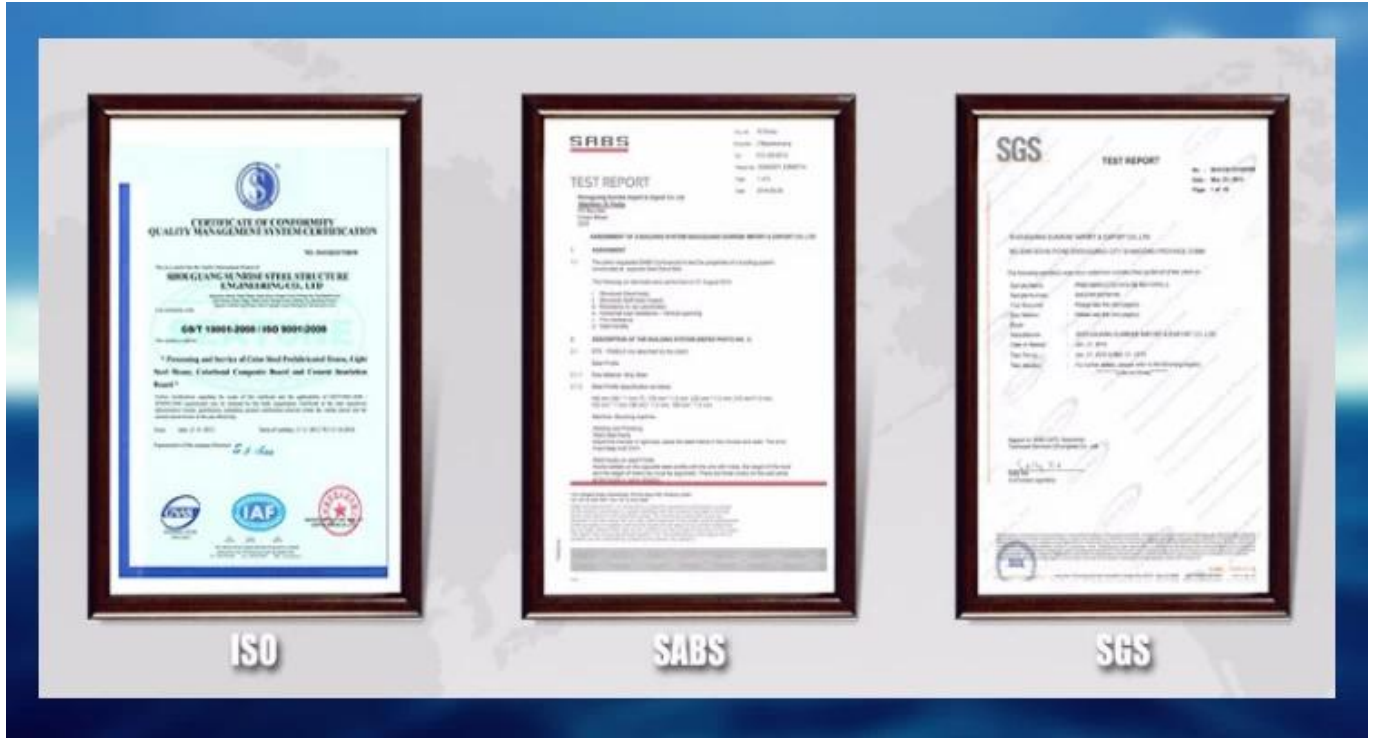

Embalaje & Envío

Entrega por el envase 40'HQ por el embalaje a granel en general.

embalaje	Embalaje mixto: el marco del techo y el bastidor inferior se empaquetarán junto con pernos, todos los paneles de pared se rellenan junto con paletas de madera en la parte inferior, cartón corrugado en la superficie y tablero XPS en el espacio intermedio. Y será enviado en el envase de 40 '.
Descarga	40 pies Contenedor de carga marítima:
	R: Saque los pequeños paquetes.
	B: Utilice la elevación popular para sacar los paquetes del panel de la pared.
	C: Agarre la esquina en la parte inferior de la casa contenedora y saque el paquete, permanezca unos 50 cm en el contenedor de envío.
	D: Utilice la elevación popular para levantar el paquete del envase en el medio y para sacarlo fuera del envase de envío.
	E: Coloque el paquete en el suelo de lado, utilice almohadilla de madera si es plana.





[ENVIAR CONSULTA](#) -HAGA CLIC AQUÍ

[Heya empresa internacional](#) [Mejor proveedor de soluciones de vivienda prefabricada china](#)



NUESTROS CLIENTES

Para información del cliente:	
Será muy útil si los clientes pueden proporcionar la siguiente información:	
A.	Diseño de dibujo o plan de distribución si tiene.
SEGUNDO.	La dimensión: longitud, anchura, altura, dimensiones de las ventanas y puertas, etc.
DO.	La función de la construcción, y si es necesario, del equipo interior etc.
RE.	La clase de edificio: uno, dos o tres pisos.
MI.	Requisito especial en función: tal como sistema del agua, instalación de la electricidad, u otros requisitos etc.

Endeavour team



“

Endeavour team

”

Global cooperation



“

Global cooperation

”

Nuestros servicios

Ofrecemos casa prefabricada, casa contenedor, casa modular, casa de campamento prefabricado, casa de trabajo, y así sucesivamente. Desde el diseño, al producto, a la venta, para instalar, ofrecer servicios de tren completo.

A. Tu consulta de nuestras casas prefabricadas se contestará en 24 horas.

Producto de la calidad de b. Good, tiempo de expedición rápido, precio competitivo, embalaje fuerte.

C. Product se puede modificar para requisitos particulares según su investigación.

D. Tenemos fuerza de ventas entusiástica y enérgica que puede hablar inglés con fluidez.

Con el fin de la cooperación amistosa a largo plazo con usted, nos estamos centrando en calidad del producto. ¡Usted puede confiar completamente en nosotros!

PREGUNTAS MÁS FRECUENTES:

1, ¿Cuál es su plazo de pago?

Depósito del 50% por TT, balance del 50% antes de cargar el envase por TT; 100% LC a la vista pago total de más de 100.000 USD); 2, ¿Qué hay de envío?

Utilizamos el envase 40HQ para enviar las mercancías; El envase 40HQ generalmente puede cargar sobre 160-180

Casa de metros cuadrados. 3, plazo de expedición?

Depende de MOQ, por lo general podemos organizar el envío alrededor de 10 días

después del depósito recibido

4, ¿Cómo instalar?

Por lo general, vamos a proporcionar el dibujo de la instalación, y si es necesario, también ofrecemos video de instalación.

5, ¿Puede usted enviar a trabajadores para ayudarme a construir la casa?

Teniendo en cuenta los costos de mano de obra, la seguridad y las cuestiones de visado, sugerimos enviar uno o dos ingenieros para guiar y capacitar a su personal. Usted debe proporcionar billetes de avión, hotel y comida, y 100USD por día para el sueldo de ingeniero.



Contact us



Company Name: Heya Group

Contact Person: William Liu

Telephone/Whats App: 0086-15662593657

Email: admin@chinaheya.com

Skype: chinaheya

Website: www.chinaheya.com

Wechat: vaststurf