

## ProductoFoto

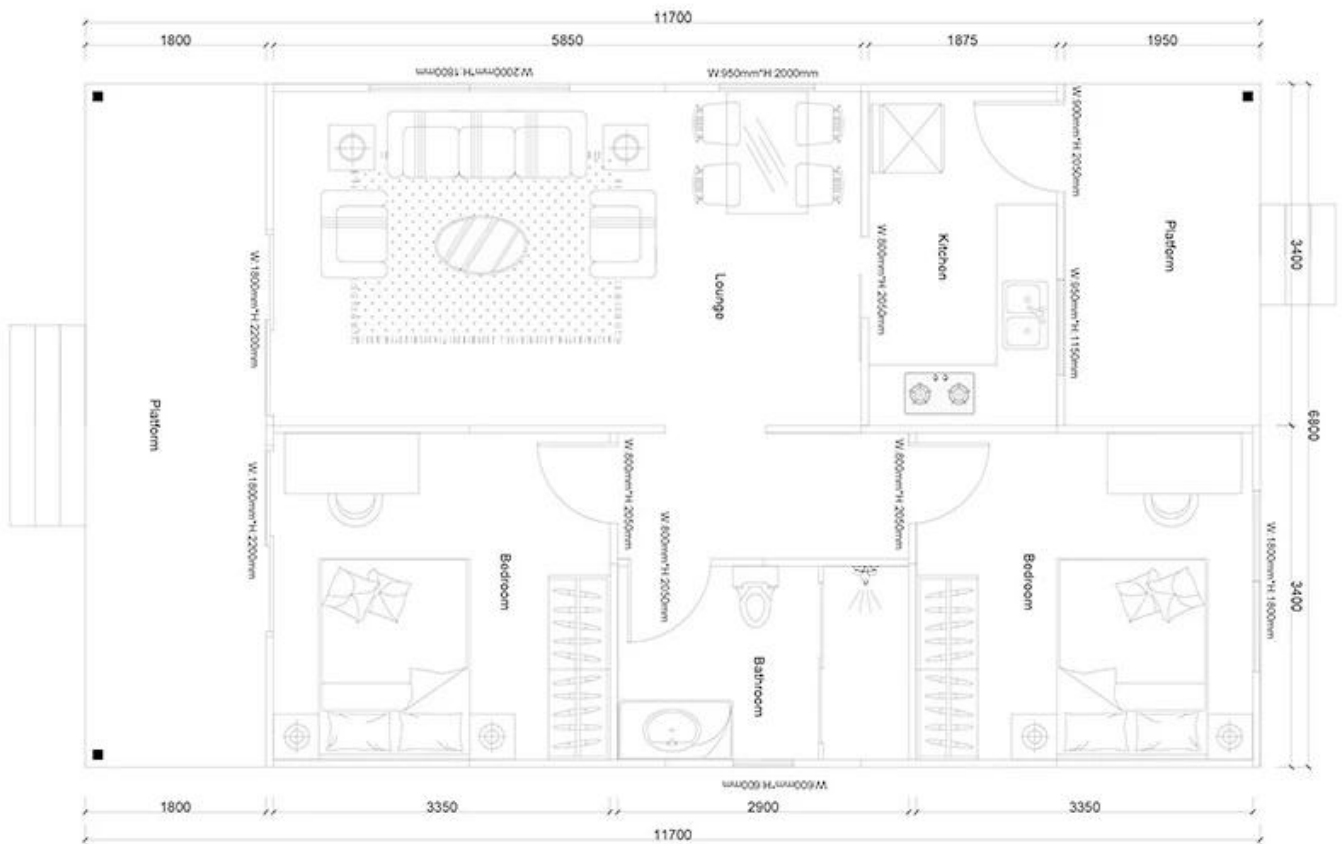

## ProductoDetalle

### HOJA DE PRESUPUESTO DESGLOSE

**PROYECTO  
NO.**

HY-2-Q11

**No. NOMBRE**

DESCRIPCIÓN

UNIDAD

**Estructura LGS**

1	estructura de acero		□
2	guarniciones		conjunto
<b>Sistema de pared</b>			
1	Tablero OSB de pared externa	1220 * 2440 * 9 mm	□
2	Papel de respiración unidireccional de pared externa		□
4	Tablero tallado en metal de pared externa	381 * 3800 * 16 mm + 381 * 4500 * 16 mm	□
5	Tablero OSB de pared interna	1220 * 2440 * 9 mm	□
6	Placa de yeso de pared interna	1200 * 2400 * 9 mm	□
7	Tablero de fibrocemento de distrito húmedo	1220 * 2440 * 10 mm	□
<b>Sistema de aislamiento</b>			
1	Aislamiento de lana de vidrio	T75mm, 12□ / rollo16Kg / m3	□
2	Aislamiento de lana de vidrio (bajo techo)	T75mm, 12□ / rollo16Kg / m3	□
3	Tablero XPS de pared externa	1200 * 600 * 40 mm	□
<b>RoofSystem</b>			
1	Tablero OSB de techo / OSB	1220 * 2440 * 12 mm	□
2	bobina impermeable auto-pegante	T1.5mm □ -15 °C □ 20□ / rollo	□
3	Teja	baldosa de asfalto	□
4	Teja cumbre	baldosa de asfalto	metro
5	Moldura de pvc de aleros de techo	6 m / pc	metro
6	Listón de cierre de PVC / PVC	4 m / pc	metro
7	Tablero tallado en metal debajo de los aleros del techo	381 * 3800 * 16 mm	□
<b>Puerta ventana</b>			
1	Ventana de PVC		□
2	Puerta de PVC		□
3	Accesorios para alféizar de puerta / ventana	1220 * 2440 * 10 mm	metro
<b>Sistema de agua y electricidad</b>			
1	Tuberías		□
2	Sistema electrico	Incluya corriente débil, excluya enchufe / interruptor / luz, etc.	□
<b>Sistema de accesorios de decoración</b>			
<b>Sistema de accesorios de hardware</b>			