ProductoFoto

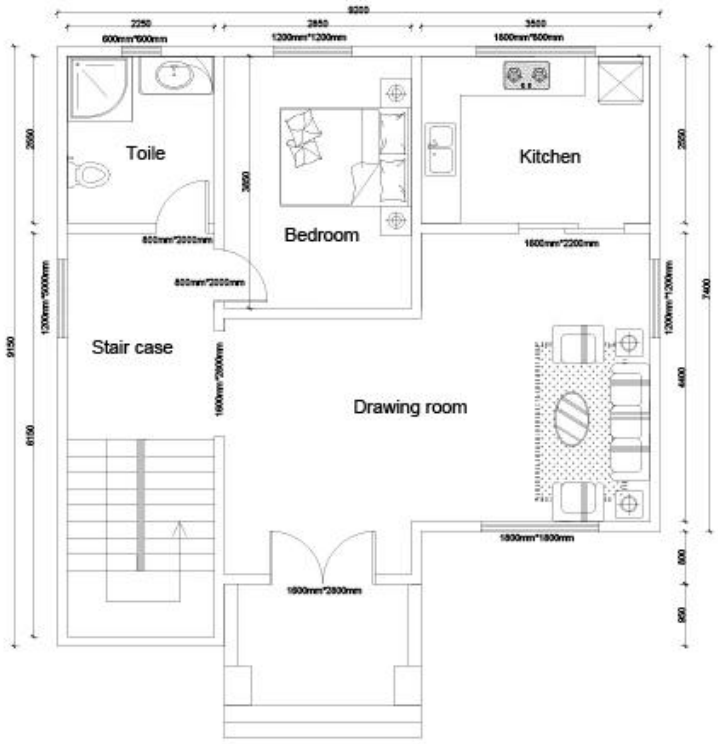

Ground floor

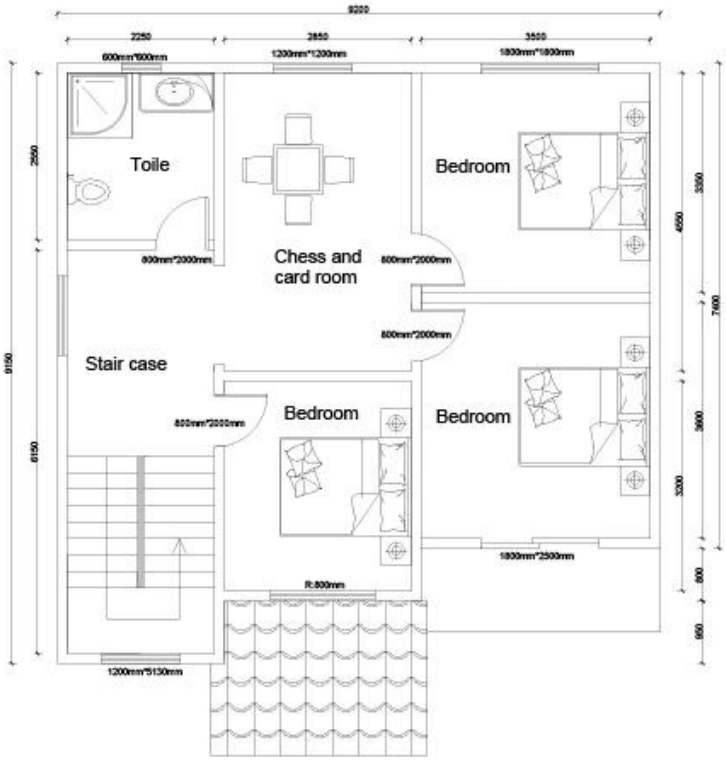

Second floor

Otros puntos

puntos

a. Las casas prefabricadas se pueden utilizar en el sitio de construcción, bajo costo, fácil instalación, reutilizable, conservación de energía.

si. Se utiliza en obra y se puede reutilizar en muchos proyectos, lo que resulta muy económico.

C. Las casas prefabricadas se pueden diseñar como alojamiento, oficina, centro de control, comedor, etc.

re. El bajo costo, fácil montaje y desmontaje, reutilizables son las ventajas más destacadas de esta casa.

mi. Podemos diseñar el estilo de acuerdo con sus diferentes requisitos y las condiciones climáticas del sitio de construcción.
Es incombustible, resistente al agua, a prueba de terremotos y a prueba de calor.

F. La partición de la pared depende de usted, podemos diseñar la partición que desee.

gramo. Excelente en la característica de resistencia a tifones y terremotos, la calificación es de 8 grados, y la calificación a prueba de terremotos es de 7 grados.

h. La vida útil es de unos 10-15 años. Protección del medio ambiente y económico.

I. Cada trabajador puede ensamblar 20 ~ 30 metros cuadrados todos los días. 6 trabajadores pueden terminar una casa prefabricada de 300 m2 en 2 días.

j. Carga: 320 metros cuadrados se pueden cargar en un contenedor de envío de 40 pies.

Certificado

Concéntrese en '' Calidad y servicio '', un servicio integral que lo ayuda a ahorrar costos, reducir todas sus preocupaciones, entregar un proyecto perfecto.

Equipo profesional de diseño e ingeniería: solución completa para el diseño de estructuras de acero

Adquisición y Fabricación de todo material para la construcción de prefabricados.

Contamos con un equipo profesional de adquisiciones para garantizar que todos los materiales sean de buena calidad.

Y nuestra operación de fábrica bajo el estándar ISO / CE / SGS, para asegurarnos de que la fabricación funcione con alta tecnología.

Administración del sitio y supervisión de la instalación, podríamos enviar a nuestros ingenieros para ayudar con la supervisión de la instalación,

solo necesita preparar un equipo que sepa que los trabajos normales de construcción serán aceptables.