

Ground floor

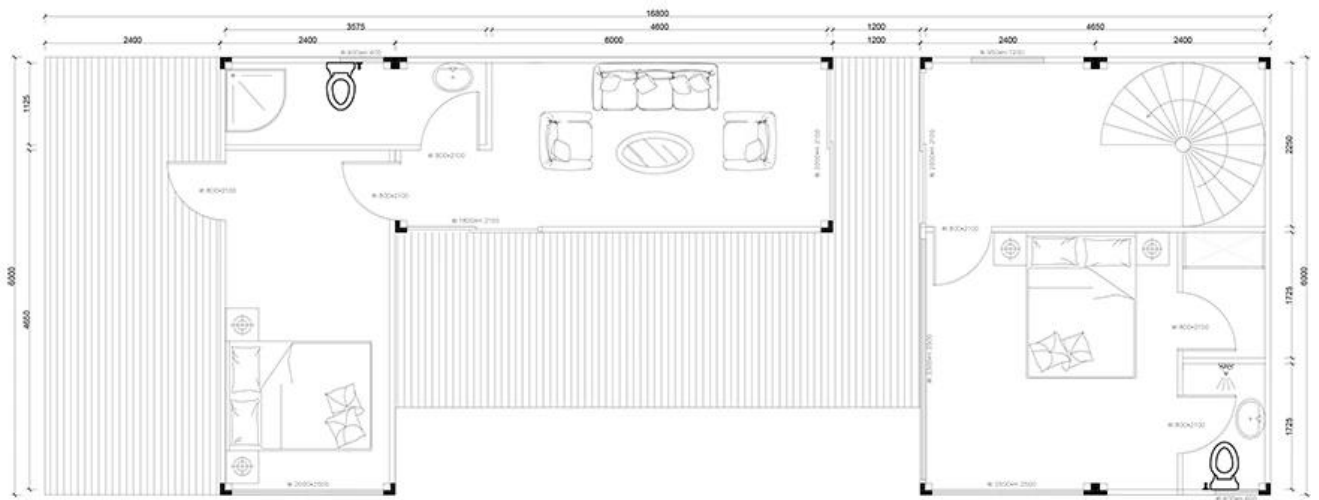

Second floor

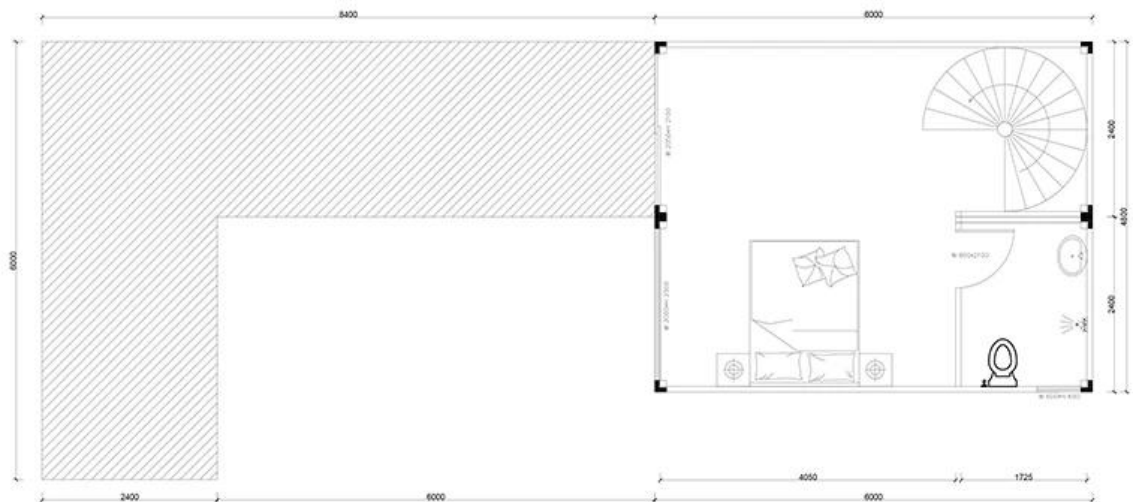

Third floor

Clasificar	Nombre	Especificación
------------	--------	----------------

	20'gp	Longitud: 6055mm Ancho: 2438m Altura: 2591mm Peso: 2145kgs
<b>Especificación</b>	40'gp	Longitud: 12192mm Ancho: 2438mm Altura: 2591mm Peso: 3650kgs.
	40'hq	Longitud: 12192mm ancho2438mm altura: 2896mm Peso: 3800kgs
	muro	Material: Acero
	Techo	Material: Acero
	Puerta	Aleación de aluminio, madera, acero o requisito de clientes
<b>Accesorio estándar</b>	Ventana	Aleación de aluminio, madera o requisito de los clientes.
	Piso decorativo	PVC o pisos laminados en la sala de estar y el panel de aluminio en el baño y la cocina o el requisito de los clientes
	Sistema de suministro de agua y drenaje.	Plan provisto, diseño y construcción o requisito de los clientes.
	Sistema electrico	Plan provisto, diseño y construcción o requisito de los clientes.
	Temperatura resistente	-50 ° C a 70 ° C
<b>Parámetro técnico</b>	Prueba de fuego	Grado B2
	Resistencia al terremoto	8Grade
	Resistente al viento	120km / h