

HY-P14

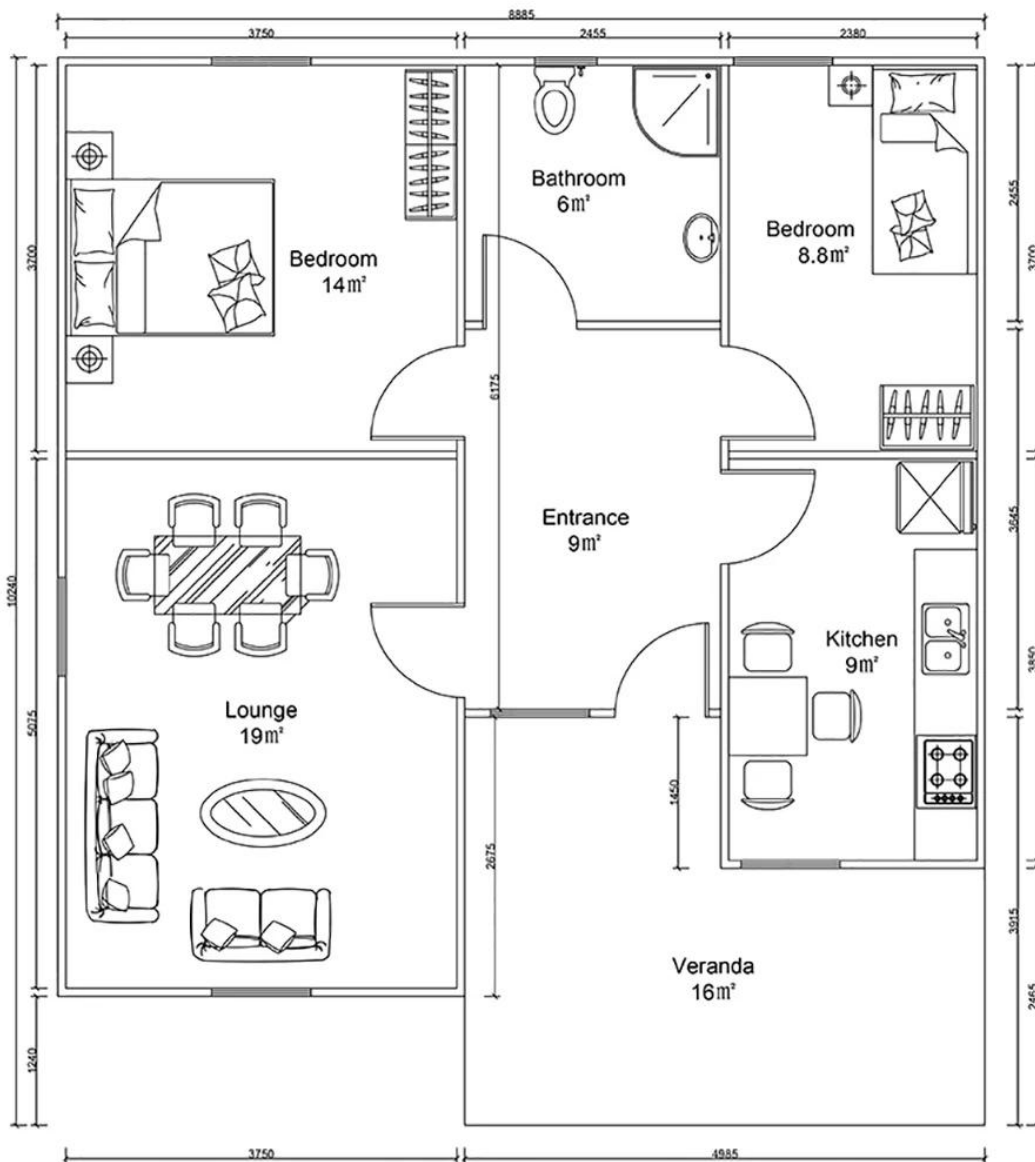

HOJA DE PRESUPUESTO DESGLOSE

NO.		FECHA	
PROYECTO			
Artículo	Descripción	Cant.	Unidad
Marco de acero	Viga y correa de acero tipo C, tubo cuadrado, canales de acero	91	□
Pared exterior	Panel sándwich de acero de color EPS de 75 mm, precortado, con película protectora	154,8	metro
Pared interior	Panel sándwich de acero de color EPS de 75 mm, precortado, con película protectora	67,2	metro
Techo	Panel sándwich de acero de color EPS de 75 mm, precortado, con película protectora	111,6	metro
Techo	Techo de PVC / pvc	91	□
	Placa de yeso 600 * 600 mm		□
	Tablero de fibrocemento		□
Base / Fundación	Tablero de madera contrachapada		□
	Piso de cuero PVC		□
Piso	Baldosa cerámica 800x800mm	91	□
Decoración de techo	Baldosa de asfalto	103,55	□
Decoración de pared externa	Placa de metal tallada		□
	Tabla colgante de PVC / de PVC	140	□
	Puerta exterior (puerta de acero) 900 * 2000 mm	1	pcs
	MDF de la puerta interior 800 * 2000 mm / MDF		pcs
Puerta	Puerta de vidrio de aleación de aluminio		□
	Puerta de vidrio de PVC		□
	Puerta de baño 800 mm x 2000 mm (a prueba de agua) / PVC	5	pcs
	Ventana corredera de PVC 950 (W) * 1000 mm (H)	6	pcs
Ventanas	Ventana corredera de PVC 950 (W) * 600 mm (H)	1	pcs
	Ventana de aleación de aluminio		pcs
Sistema de drenaje	Tuberías de desagüe, canalón	35	metro
Sistema eléctrico		91	□
Accesorios	Tipos de tornillos necesarios, sellador, teja de cumbrera, aleros de paquete, tapajuntas, canal de hierro	91	□