

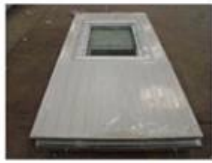



## Wall



Sandwich panel



OSB Board

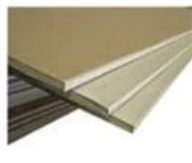

Gypsum board



WPC board



WPC board



WPC board



PVC hanging board



PVC hanging board



Sauna board



Natural stone coating



Metal carved panels



JinBang board

## Roof



Asphalt tile



Asphalt tile



Asphalt tile



Glasswool panel



EPS panel



Color steel sheet

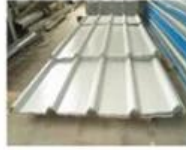

Color steel sheet



Pvc tile



Pvc tile

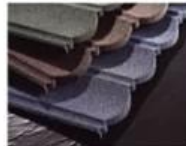

Metal color stone tile



Metal color stone tile



Metal color stone tile

<24>

## Door Windows



## Insulation

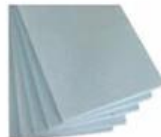

Extruded plate



Rockwool



Foam Glass



Glasswool



EPS

## Detalles de la casa prefabricada

<b>Breve introducción</b>	<p>La casa prefabricada es adecuada para la oficina, el alojamiento, el almacén, el comedor, la casa de refugiados, etc. Debido al bajo precio, los materiales móviles y reciclables convenientes, este tipo de casa se usa ampliamente en el sitio de construcción y el campamento.</p> <p>Fácil construcción, bajo costo, ahorro de tiempo, ahorro de mano de obra y transporte conveniente</p> <p>Resistiendo fuertes vientos de 120 km / h y terremotos de grado 7</p> <p>Buen rendimiento a prueba de fuego y aislamiento térmico.</p> <p>Anti gusano y hormiga.</p> <p>Toda la estructura de acero está pintada y antioxidante.</p>
<b>Características</b>	<p>Sin basura del edificio</p> <p>Materiales reciclables, se puede montar y desmontar seis veces.</p> <p>Hermosa apariencia, diferentes colores para la pared, el techo y la estructura de acero.</p> <p>El piso de concreto de 300 mm de altura puede cumplir con los requisitos de la base.</p> <p>6 personas un equipo, un día pueden instalar más de 300 m<sup>2</sup></p>
<b>Materiales principales</b>	<p>Panel de pared; barra de piso; viga de pared de cable; panel de techo; soporte del dosel; Una viga de forma; Hoja de decoración; columna de acero; hardware.</p>