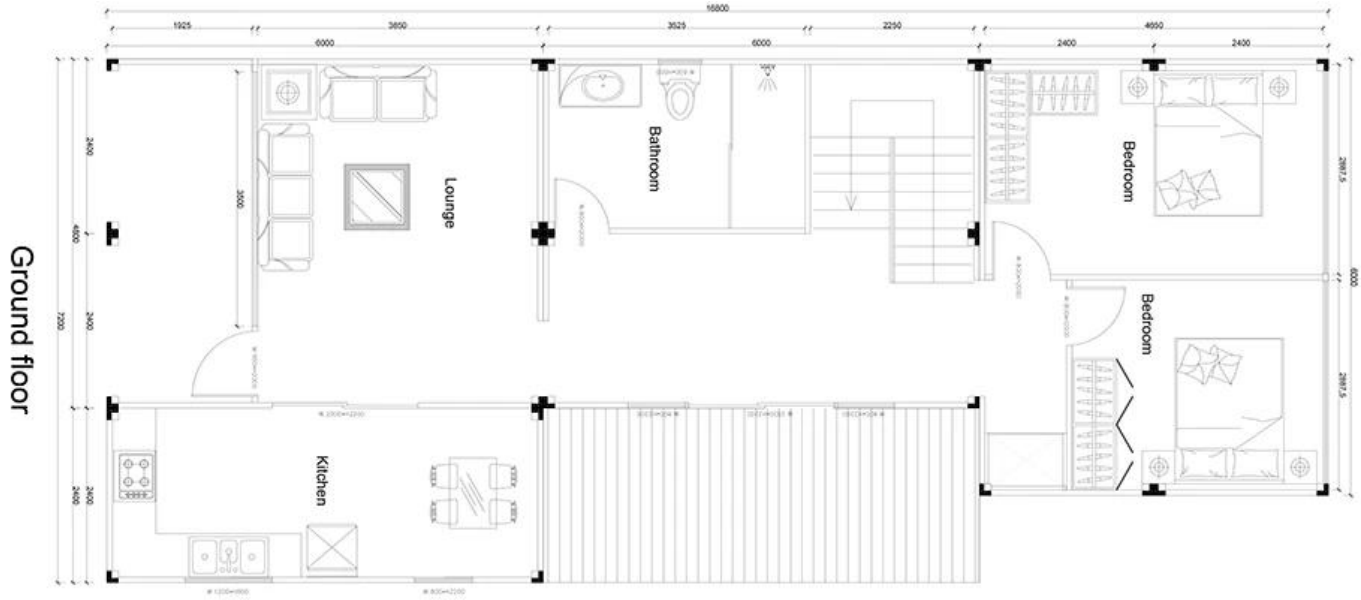

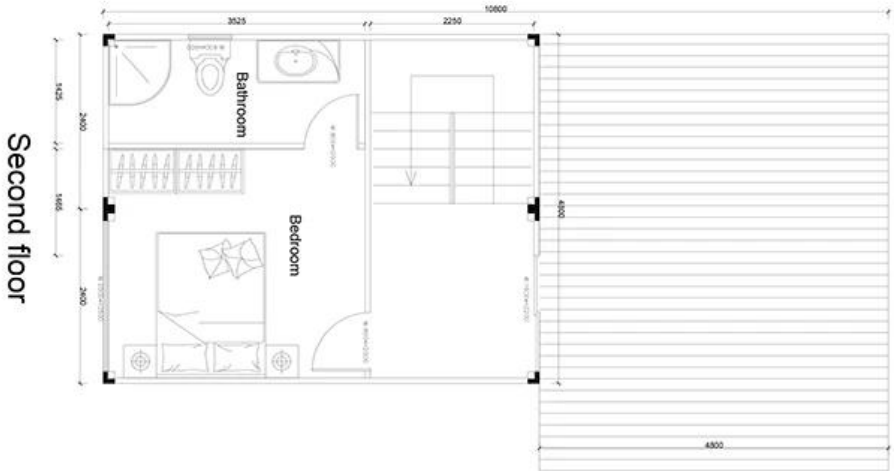

BREAKDOWN-ANGEBOTSBLATT

PROJEKT		6000 mm * 2400 mm * 2896 mm kombinierter modularer Behälter			
NEIN.	NAME	BESCHREIBUNG	GRÖSSE	MENGE	EINHEIT
GRUNDLAGEN				9	einstellen
1	Dach	Farbe Stahlschnallenplatte	0,5 mm	9	einstellen
		Glaswolle Isolierung			
		Kiel aus verzinktem Stahl			
2	Fußboden	weiße Metalldecke	0,3 mm	9	einstellen
		Vinyl Lederboden	1,6 mm		
		Zementfaserplatte	1,8 mm		
		PE-Isolierfolie			
		Kiel aus verzinktem Stahl			
3	Säule	Säule aus glasiertem Stahl	L2580mm	36	pc
4	Rohr ablassen	Regenablaufrohre	weiße PVC-Pfeife	36	pc
ERHÖHEN ARTIKEL					

5	Wandplatte	75mm Glaswolle Sandwichplatte		281.7	□
6	Außenwanddekoration	Hängendes Brett		191.4	□
7	Pergola	Korrosionsbeständiges Dekorationsholz		0	m
8	Decking	WPC		43.2	□
9	Leitplanke			25.2	□
10	Treppe			1	einstellen
11	Fenster	Fenster aus Aluminiumlegierung		38	□
12	Tür	weiße Stahltür	800 mm * 2000 mm	5	einstellen
		Aluminiumlegierung Tür		14.6	□
		Wechsel zum lokalen Standard		9	einstellen
13	Elektronisches System	LED-Licht		12	pc
		Schalter		12	pc
		Steckdose		fünfzehn	pc
14	Wassersystem	Einlass- und Auslasswasserleitungen		28.05	□
fünfzehn	Zubehör zusammenbauen	Sockelleiste aus PVC		9	einstellen
		Verbindung	Modulverbindungssperre	38	einstellen
		Formabdeckung	Abdeckung des Moduloberteils und des Säulenverbindungsteils	105.6	m
			Abdeckung des Modulbodenanschlusses	39.6	m
		Dichtungsband	Gummibandfüllung zwischen Modulanschlussteil	72.6	m
		Selbstklebeband	wasserdichtes selbstklebendes Klebeband zwischen Modulanschlussteil	67,8	m
16	Ausstattung (Option)	Dusche			einstellen
		Toilette			einstellen
		Becken			einstellen
		Bett			einstellen
		Tabelle			einstellen
		Kleiderschrank			einstellen
Gesamtbetrag (notwendige Grundausstattung)					
fünfzehn	Inlandskosten		40HC Container laden	2	Stck
			20GP Container laden	0	Stck
16	Arbeiter laden Kosten		40ft / 20ft Container	2	Stck
GESAMTBETRAG (EXW-PREIS) -					