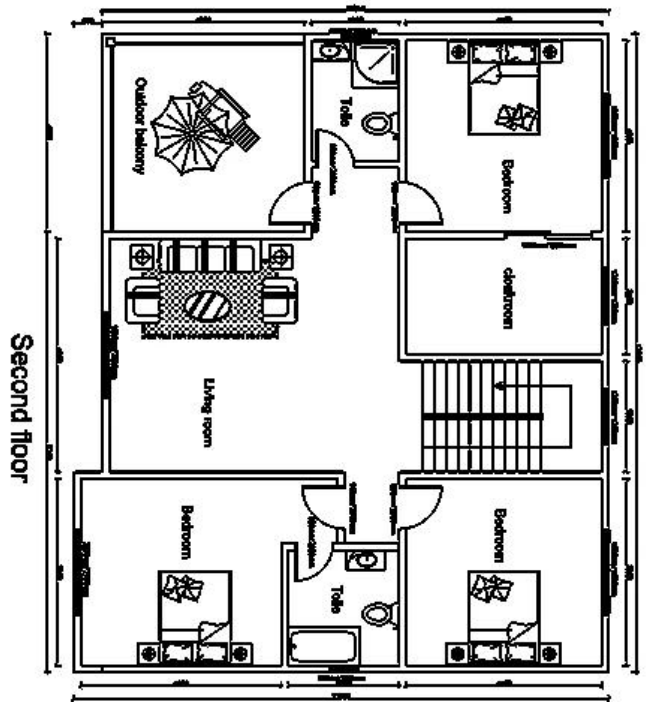

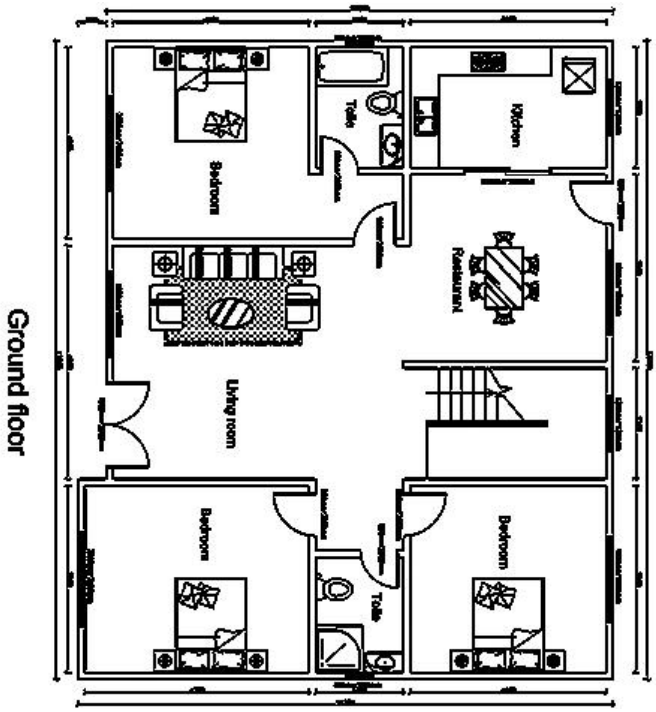

BREAK DOWN ANGEBOTSBLATT				
Nein.	NAME	BESCHREIBUNG	EINHEIT	THEORIE MENGE
LGS-Struktur				
1	Stahlstruktur		□	260
2	Armaturen		einstellen	260
Wandsystem				
1	OSB-Außenwandplatine	1220 * 2440 * 9 mm	□	369.6

2	Außenwand unidirektionales Atempapier		□	426,28
3	Außenwand Holzstütze	30 * 40 * 3000 mm	m	1108.8
4	Außenwand aus Metall geschnitzt	381 * 3800 * 16 mm + 381 * 4500 * 16 mm	□	369.6
5	OSB-Innenwandplatine	1220 * 2440 * 9 mm	□	561,33
6	Innenwand Gipskartonplatte	1200 * 2400 * 9 mm	□	561,33
7	Wet District Faserzementplatte	1220 * 2440 * 10 mm	□	162,36
Isolationssystem				
1	Glaswolle Isolierung	T75mm□12□/rollen 16 kg / m3	□	546,645
2	Glaswolleisolierung (unter Dach)	T75mm□12□/rollen 16 kg / m3	□	212.2
3	XPS-Platine für Außenwände	1200 * 600 * 40 mm	□	369.6
Bodensystem				
1	Bodenfläche OSB	1220 * 2440 * 18 mm	□	142
2	Wasserdichte wasserdichte Spule für den Boden	T1,5 mm□-15 ℃□20□/rollen	□	142
3	Bodenbetonkissen	C25 Beton	□	142
Dachsystem				
1	Dach OSB-Platte	1220 * 2440 * 12 mm	□	212.2
2	selbstklebende wasserdichte Spule	T1,5 mm□-15 ℃□20□/rollen	□	212.2
3	Dachziegel	Asphaltfliesen	□	212.2
4	Dachfirstziegel	Asphaltfliesen	m	44.8
5	Dachvorsprünge PVC-Formteil	6 m / Stk	m	67,233
6	PVC-Verschlussleiste	4 m / Stk	m	67,233
7	Metall geschnitzte Platte unter Dachvorsprung	381 * 3800 * 16 mm	□	40.3398
Türfenster				
1	Alumunium-Fenster		□	56,68
2	Innentür		□	19
3	Zubehör für Einstiegsleiste / Fensterbank	1220 * 2440 * 10 mm	m	181.1
Wasser & Elektrik				
1	Wasserrohre		□	260
2	Elektronisches System	Schließen Sie schwachen Strom ein, schließen Sie Steckdose / Schalter / Licht usw. Aus	□	260
Dekorationszubehörsystem			□	260
Hardware-Zubehörsystem			□	260