

ProduktFoto

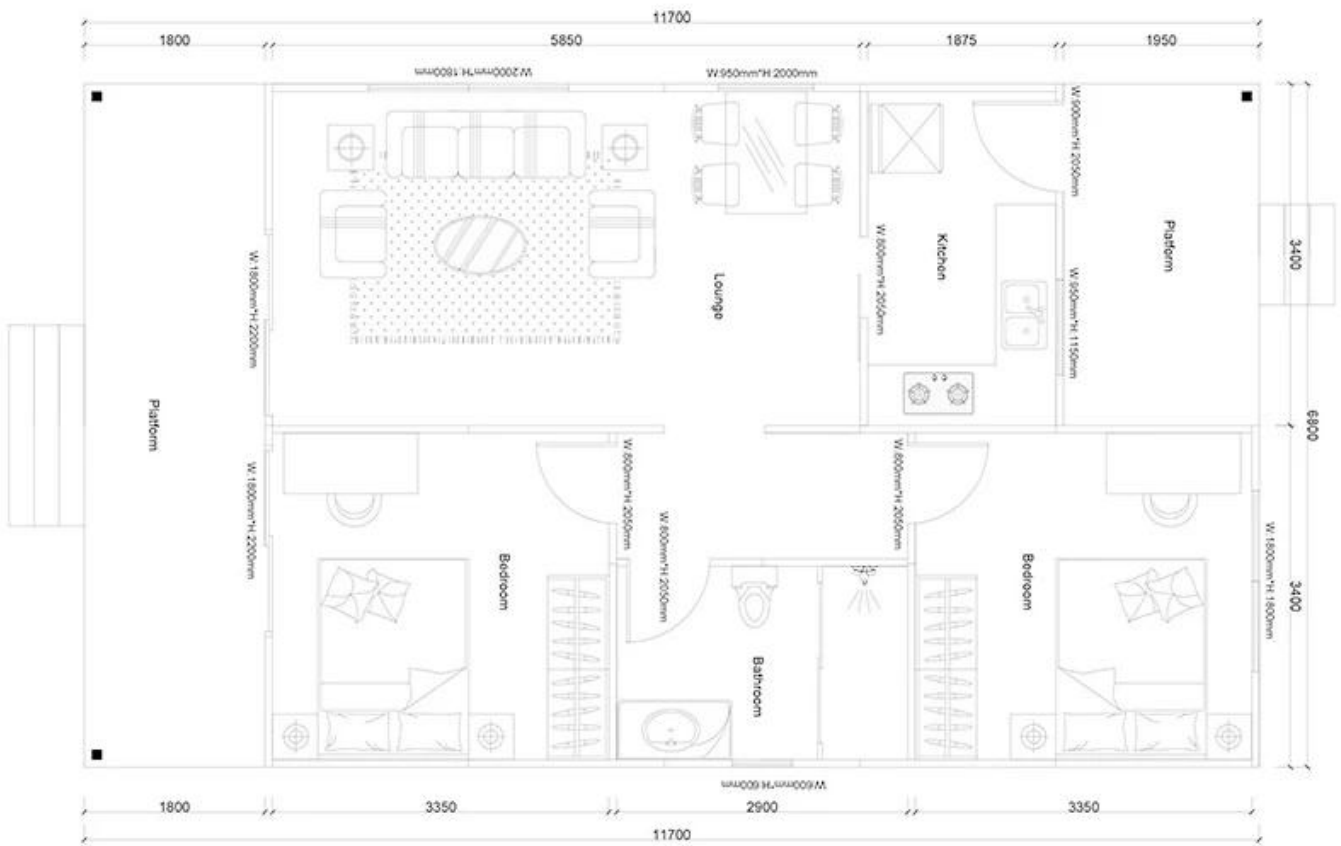

ProduktDetail

BREAK DOWN ANGEBOTSBLATT

PROJEKT
NEIN.

HY-2-Q11

Nein. NAME
LGS-Struktur

BESCHREIBUNG

EINHEIT

1	Stahlstruktur		<input type="checkbox"/>
2	Armaturen		einstellen

Wandsystem

1	OSB-Außenwandplatine	1220 * 2440 * 9 mm	<input type="checkbox"/>
2	Außenwand unidirektionales Atempapier		<input type="checkbox"/>
4	Außenwand aus Metall geschnitzt	381 * 3800 * 16 mm + 381 * 4500 * 16 mm	<input type="checkbox"/>
5	Innenwand-OSB-Karte	1220 * 2440 * 9 mm	<input type="checkbox"/>
6	Innenwand Gipskartonplatte	1200 * 2400 * 9 mm	<input type="checkbox"/>
7	Wet District Faserzementplatte	1220 * 2440 * 10 mm	<input type="checkbox"/>

Isolationssystem

1	Glaswolle Isolierung	T75mm □ 12□ / Rolle 16Kg / m3	<input type="checkbox"/>
2	Glaswolleisolierung (unter Dach)	T75mm □ 12□ / Rolle 16Kg / m3	<input type="checkbox"/>
3	XPS-Platine für Außenwände	1200 * 600 * 40 mm	<input type="checkbox"/>

Dachsystem

1	Dach-OSB-Platte / OSB	1220 * 2440 * 12 mm	<input type="checkbox"/>
2	selbstklebende wasserdichte Spule	T1.5mm □ -15 °C □ 20□ / Rolle	<input type="checkbox"/>
3	Dachziegel	Asphaltfliesen	<input type="checkbox"/>
4	Dachfirstziegel	Asphaltfliesen	m
5	Dachvorsprünge PVC-Formteil	6 m / Stk	m
6	PVC-Verschlussleiste / PVC	4 m / Stk	m
7	Metall geschnitzte Platte unter Dach Traufe	381 * 3800 * 16 mm	<input type="checkbox"/>

Türfenster

1	PVC-Fenster		<input type="checkbox"/>
2	PVC-Tür		<input type="checkbox"/>
3	Zubehör für Einstiegsleiste / Fensterbank	1220 * 2440 * 10 mm	m

Wasser & Elektrik

1	Wasserrohre		<input type="checkbox"/>
2	Elektronisches System	Schließen Sie schwachen Strom ein, schließen Sie Steckdose / Schalter / Licht usw. Aus	<input type="checkbox"/>

Dekorationszubehörsystem

Hardware-Zubehörsystem