ProduktFoto

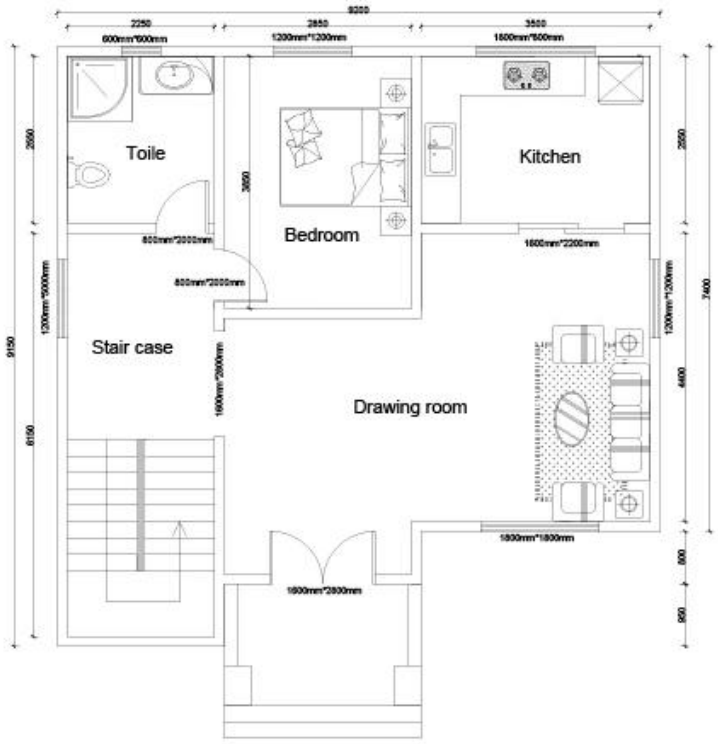

Ground floor

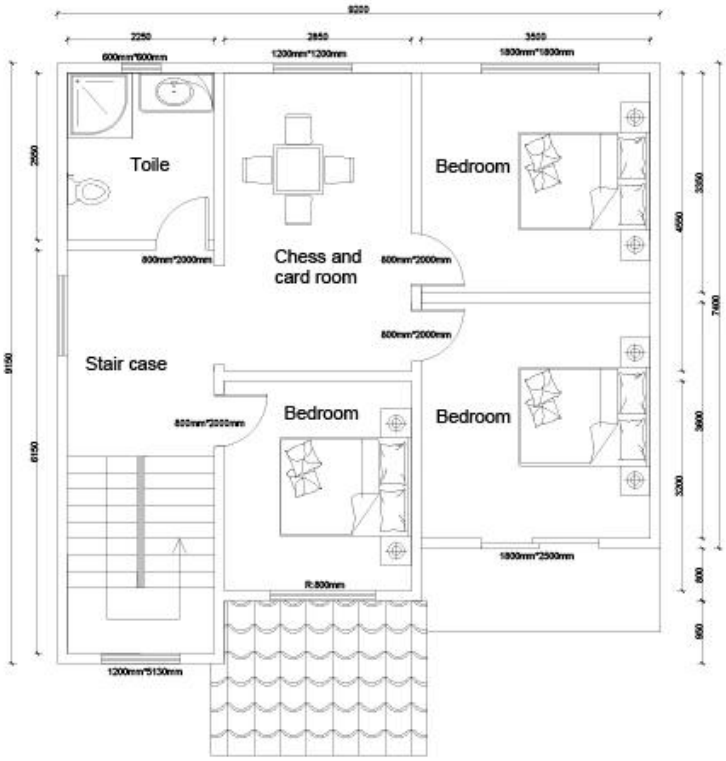

Second floor

Andere Punkte

Punkte

ein. Fertighäuser können auf Baustellen eingesetzt werden, kostengünstig, einfach zu installieren, wiederverwendbar und energiesparend.

b. Wird auf der Baustelle verwendet und kann in vielen Projekten wiederverwendet werden, was sehr wirtschaftlich ist.

c. Fertighäuser können als Unterkunft, Büro, Kontrollzentrum, Kantine usw. konzipiert werden.

d. Die kostengünstigen, einfachen Montage und Demontage, wiederverwendbar, sind die herausragenden Vorteile dieses Hauses.

e. Wir können den Stil nach Ihren unterschiedlichen Anforderungen und den Wetterbedingungen auf der Baustelle gestalten.
Es ist feuerfest, wasserdicht, bebensicher und hitzebeständig.

f. Die Trennwand der Wand hängt von Ihnen ab. Wir können die gewünschte Trennwand entwerfen.

G. Hervorragend in Bezug auf Taifun- und Erdbebensicherheit sind 8 Grade und der Erdbebensicherungsgrad 7 Grade.

h. Die Nutzungsdauer beträgt ca. 10-15 Jahre. Umweltschutz und wirtschaftlich.

I. Jeder Arbeiter kann jeden Tag 20 bis 30 Quadratmeter zusammenbauen. 6 Arbeiter können 300 m² Fertighaus in 2 Tagen fertigstellen.

j. Laden: 320 Quadratmeter können in einen 40-Fuß-Versandbehälter geladen werden.

Zertifikat

Konzentrieren Sie sich auf "Qualität und Service". Ein One-Stop-Service hilft Ihnen, Kosten zu sparen, alle Sorgen zu reduzieren und ein perfektes Projekt umzusetzen.

Professionelles Design- und Engineering-Team: Komplettlösung für die Konstruktion von Stahlkonstruktionen

Beschaffung und Herstellung aller Materialien für vorgefertigte Gebäude.

Wir haben ein professionelles Beschaffungsteam, um sicherzustellen, dass alle Materialien von guter Qualität sind.

Und unser Werksbetrieb nach ISO / CE / SGS-Standard, um sicherzustellen, dass die Fertigung mit Hochtechnologie funktioniert.

Bauleitung und Installationsüberwachung, Wir könnten unsere Ingenieure schicken, um bei der Installationsüberwachung zu helfen.

Sie müssen nur ein Team vorbereiten, das weiß, dass normale Bauarbeiten OK sind.