[illegible]

Heya - 2S01

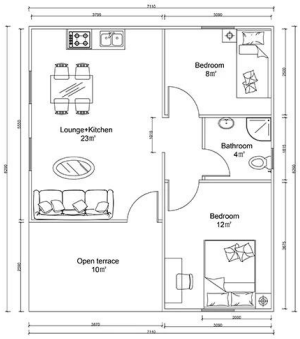

QUOTATION SHEET			
NO.	HY-2S01	**DATE**	
Item	**Description**	**Qty**	**Unit**
Steel frame	Beam HN200*100\HN250*125\square tube120x5mm	40	m2
Exterior Wall	90mm ASA Sandwich Panel/90mm ASA	85.8	m2
Interior Wall	90mm ASA Sandwich Panel/90mm ASA	24	m2
Roof	90mm ASA Sandwich Panel/90mm	66.5	m2
	asphalt shingles	66.5	m2
Door	Out door (Steel door)/900*2000mm	1	pcs
	Inside door(MDF door)/800*2000mm	1	pcs
	bathroom door/PVC800mm x 2000mm(water proof)	1	pcs
Windows	PVC sliding window /PVC950(W)*1000mm(H)	3	pcs
	PVC sliding window /PVC950(W)*600mm(H)	1	pcs
Accessories	kinds of necessary screws\U type clipsealant\Special binder	40	m2
Ceiling	PVC strip ceiling/PVC	40	m2
Floor	ceramic tile/ 800x800mm	40	m2
Drain system	drain pipes \gutter	21	m
EXW COST		**$7,285.10**	
Inland Cost	40HC container loading	1	pcs
	20GP container loading	0	pcs
Workers loading Cost	40ft/20ft container	1	pcs
Total Amount /(FOB Qingdao)		**$8,235.10**	

□□□□□□ □□ □□□□□

□□□□ Shandong Heya .□□□□□□□ □□□□□□□ □□□□□ □□□□ □□□□ □□□□ □□

□□□□ □□□□□□ □□□□ □ □□□□□ □ □□□□□□ □□□□□ □ □□□□□ □□□□ □ □□□□□□ □□□□□□ □□□□ □□□□□□□□.

□□□□□□ □□□□□□□□□□ □□□□□□□ □□□□□ □ □□□□□□□ □□ □□□□□□ □□ □□□□□ 10 □□ □□□□ □□□□□ □

□□□□□□□□ □□□□□□□ □□□□□□□ □□ □□□□□□ □□ □□□□□ □□□□□ □□□□□ □□□□□ □□□ □□□□□□.

□□□□□□□□ □□□□□□ □□□□□ □ □□□□□□□ □□ □□□□□□□□ □□□□□ □□□□ □□□□□ □□ □□□□□□ □□□□□□□□ □□ □□□□□□□□ □□ □□□□□□□ □

South Africa Prefab House □ □□□□□ Uruguay Prefab Villages House □ .□□□ □□□ □□□

□□□□□ □□□□ □□□ □□□□ □□□□ □ □□ □□□□□□□ □□□□□ □□□□ □□□ □□□□□□ □□□□□ □

□□□□ □□□ □□□□□□□□□ □□□□□□ □□□□□□ □□ □□□□□□□ □□ □□□□□□ □□□□.

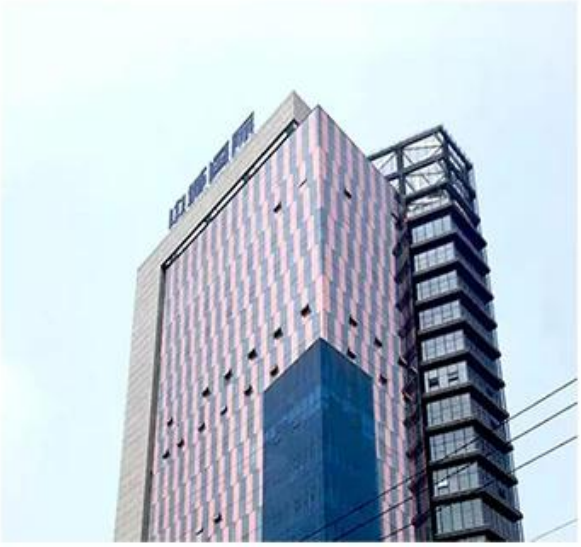

□□□□□□□ □ □□□□□□ □□□□□□□ □□□□□□□ □□□□□□□□ □□□□□ □□ □□□□□□ □□□.

□□□□□□ □□□□ □□□□□□ □□□ □□□□ □ □□□□□□□ □□□□□□□ □□ □

□□□□□□ □□□□□ □□□□ □□ □□□□□□□ □□□□ □□□ □□□□□□□ □□□□□ □□□□□□□□□ □□□□□ □□□□ □□□.

□□□□□□ □□□□ □□□□ □□□□□□ □□□□□□ □□□□ □□□ □□□□.

□□□□□

□□□□□□ □ □□□□□□□ □□□□□ □□□ □□□□□□ □□□□□□ □□□□□□ □□□□ □ "□□□□□□□ □□□□□□" □□□ □□□□□□□ □□□□□ □□□□□ □□□□□□ □ □□□□□ □□ □□.

□ □□□□□□□□ □□□□□□ □□□□□□ □□□□□□ □□□□ :□□□□□□□ □□□□□□□□ □□□□□□□ □□□□.

□□□□□□□ □□□□□□□ □□□□□□ □□□□□ □□□□□□□□ □□□□□□□□□.

□□□□ □□□□□ □□□ □□□□□□ □□□□ □□ □□ □□□□□□ □□□□□ □□□□□□□ □□□□ □□□□□.

□□□□□□□ □□□□□ □□□□□□ □□□□□□ ISO / CE / SGS □ □□□□□ □□□□□□ □□□□ □□□□□□□ □□ □□ □□□□□□.

□□□ □□□□□□□ □□ □□□□□□□□ □□□□□□□□ □□□□□ □□□□□□ □ □□□□□□□ □□□ □□□□□□□□ □□□□□□ □□□□□ -□ □□□□□□□ □

□□□□ □□ □□□ □□□□□ □□□□□□□ □□□□□□ □□□□□ □□ □□□□ □□□□ □□□□□ □□□ □□□ □□□□□.

□□□□□□ □□□□□□□

□□□ □□□□□" 40 □□□□□□ □□□□□ □ 1 :□□□□□□□ □□□□□□ HQ. 2 □ 4 □□□□ □□□□□ 1 □□

□□□ □□□ □□□□ 20-3 :□□□□□□□ □□□□□□

SAE

□□□□□□□□

HEYA GROUP

HEYA GROUP
HEYA GROUP

□□□□□□□□□□

1 □ □□□ □□□□□ □□□□□ □□□□□ □□ □□

□□□□ □□ □50 □□□□□ TT □ □□□□□□ □□□□□□□ □□□□□ □□□ □50 □□□□ TT 100 □□ LC □□□□□□) □□□□□ □□ □ (□□□□□□ □□□□□ 100□000 □□ □□□□ □□□□□□

2 □ □□□□□□ □□ □□□□

40 □□□□□ □□□□□□HQ 40 □□□□□□□ □□□□ □□□□ □ □□□□□□□ □□□□HQ □□□ 180-160 □□□□□ □□□□□ □□□□□□ □□ □□□□.

3 □ □□□□□□□□ □□□

□□□□□□□ □□□□ □□□ □□□□ 10 □□□□□ □□□□□ □□□□□ □□□□□□ □□□□ □ □□□ □□□ □□□□□.

4 □ □□□□□□□□ □□□□□

□□□□□□□ □□□□□ □□□□□ □□□□ □ □□□□□ □□□ □□□□ □ □□□□□□□ □□□ □□□□ □□ □□□□□.

5 □ □□□□□ □□□□ □□ □□□□□□□□ □□□□ □□□□□ □□□□□ □□

□□□□□□ □□□□□□ □□□□□ □□ □□□□□ □□□□□ □□□□□ □ □□□□□□□□□□ □□□□□□□□ □□□□□□□ □□□□□□ □□□ □□□□□□ □□□□□□.

□□□□□ □□□□□ □□□□□ □□ □□□□□□ □□□□□ 100 □ □□□□□ □□□□□ □□□□□ □□□□□ □□□□□ □□□□ □□□.